Aus aller Welt

Vor 125 Jahren begann der Tiroler Freiheitskampf

Andreas Hofer,
der große Kämpfer für die Freiheit seines Vaterlandes.

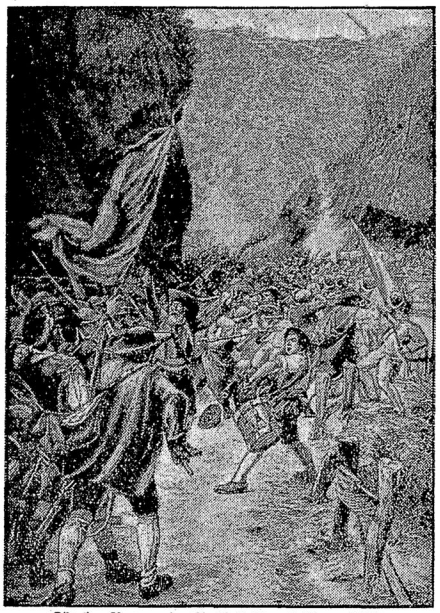

Tiroler Bauern im Freiheitskampf Anno 1809.
Eines der ersten Völker, die sich gegen Napoleons Tyrannen-Herrschaft auflehnten, waren die Tiroler unter ihrem Führer Andreas Hofer, dem Wirt im Passeiertal. Hofer erließ am 8. April 1809 einen Aufruf zum Aufstand und begann am 11. April mit dem Angriff. Nach vielerlei Kämpfen, bei denen die Franzosen im Gebirgskleinkrieg zum Rückzug gezwungen wurden, war Tirol frei und Hofer sein Oberkommandant. Von den Oesterreichern verlassen, erhob sich Hofer abermals gegen die Franzosen, denen das freie Tirol zugesprochen war und die es wiederum zu unterjochen versuchten. Er wurde jedoch verraten und 1810 in Mantua standrechtlich erschossen.

Der Abschluß des Heiligen Jahres in Rom

Der Heilige Vater in der Prozession vor der Peterskirche in Rom.
Mit der Heiligsprechung des Gründers der Salesianer-Kongregation, Don Bosco, fand zu Ostern das Heilige Jahr 1933/34 seinen Abschluß.

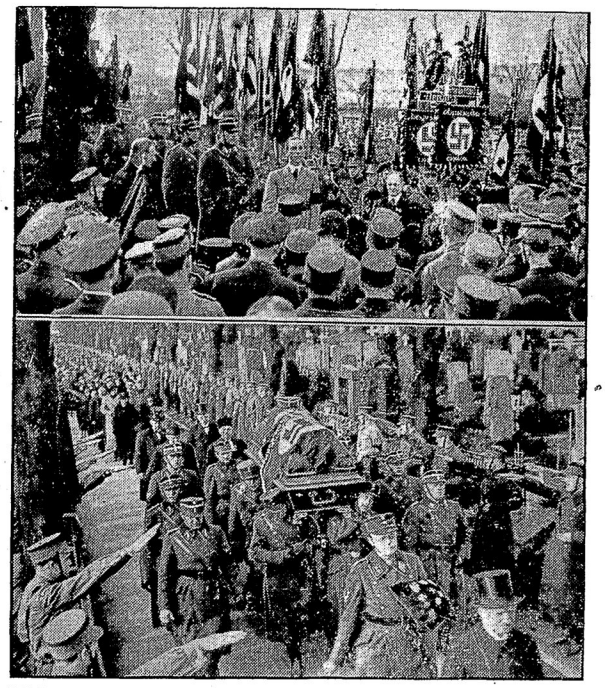

Die Beisetzungsfeierlichkeiten für den dienstältesten Berliner SA.-Standartenführer Peter Voß, M. d. R., Führer der SA.-Standarte 2 „Kütemeyer", der auf tragische Weise im Teupitzsee verunglückte.

Sänger aus der bayerischen Ostmark werben für ihre Heimat

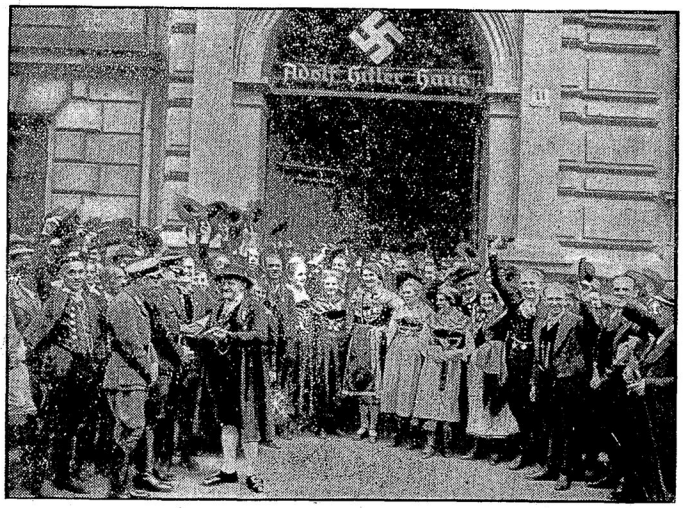

Die Sängerabordnung vor dem Adolf-Hitler-Haus in Berlin.
Der Hochstein-Chor von Oberriedt, die Volkssängergruppe Stadler aus Planitz und die Volkssängergruppe Friedel aus Zwiesel, alles Sänger aus dem Bayerischen Wald, befinden sich auf einer Konzertreise durch Deutschland, um für ihre Heimat zu werben.

Zu der Felssturz-Katastrophe an der norwegischen Küste

Aalesund, in dessen Nähe sich das Unglück ereignete.

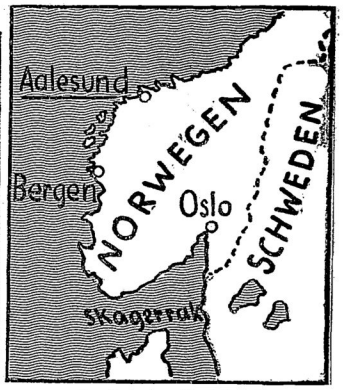

Lagekarte der Unglücksstätte.

In Norwegen hat sich im Romdalsfjord eine furchtbare Naturkatastrophe ereignet, die ungefähr 50 Tote forderte. Bei Aalesund stürzte eine steil am Meer stehende Felswand in die Tiefe. Durch den Absturz wurde eine ungeheure Flutwelle hervorgerufen, die zwei Dörfer in einer Breite von 700 Metern überschwemmte.