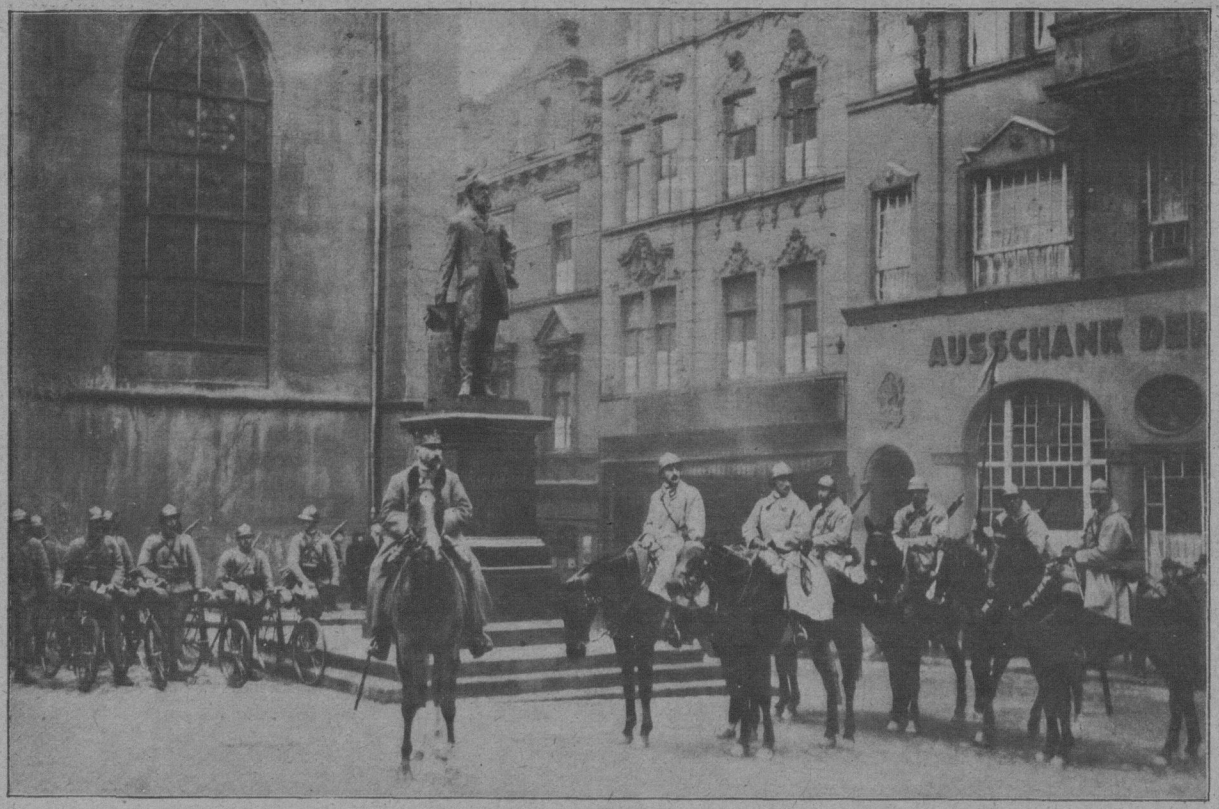

Straßenbilder aus Essen nach der Besetzung durch die Franzosen: Der Marktplatz mit dem Krupp-Denkmal. Fotoäkinell.

DIE BEWÄHRUNG

Novelle von Lisa Honroth-Loewe

Ich saß in der Weinstube des kleinen Kurortes, als ich plötzlich aufblickend in das Gesicht eines Mannes sah, der mir bekannt schien. Auch er musterte mich einen Augenblick forschend.

„Du bist es," sagte er nach einem kurzen Augenblicke des prüfenden Anschauens und streckte mir beide Hände entgegen. Ich ergriff sie nur zögernd. Denn in demselben Augenblicke, in welchem ich Werner Magnussens Gesicht erkannte, stand mir jene Tragödie vor der Seele, die ich vor Jahren miterlebt, und deren Urheber Werner Magnus gewesen war. Er bemerkte mein Zögern. Ein Ausdruck von Verwirrung und Schmerz floß über sein Gesicht. Dann sah er mich an, mit einem plötzlichen Entschlusse, den man gleichsam aus seiner Seele heraus auf sein Antlitz steigen sah. Ohne meine Aufforderung abzuwarten, setzte er sich mir gegenüber. „Du denkst immer noch an Magdalene; und an mein unbegreifliches Verhalten ihr gegenüber?" — Seine Frage drang unvermittelt in mich ein. Sie war so ganz im Gegensatz zu dem zögernd verschlossenen Wesen, das ich von früher her an ihm kannte. Und so schwieg ich einen Augenblick wie verwirrt. „Gestehe es nur ruhig ein, Friedrich," sagte er mit einem trüben Lächeln, „du hast noch nicht vergessen! Es muß euch ja auch unbegreiflich erschienen sein. Da ist ein Mädchen, schön, glühend, klug, liebreizend. Ein Mädchen, um das euer ganzer Freundeskreis sich bewirbt. Dies Mädchen wählt mich. Ihr alle liebt Magdalene so sehr, daß ihr euch nicht von uns abwendet; vielmehr im edlen Ueberschwang der Jugend nehmt ihr mich — um Magdalenens willen — in euren Freundeskreis auf. Und ich, dem dieses ganze unverdiente Geschenk dieser

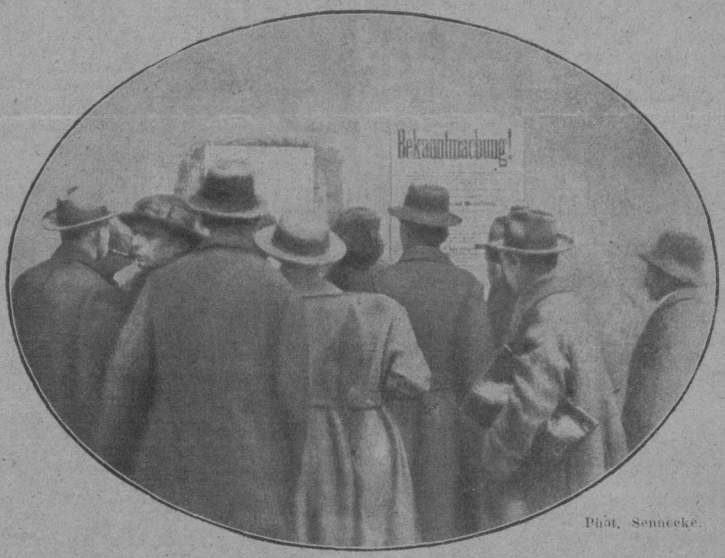

Phot. Sennecke.

Die Bevölkerung vor einer Bekanntmachung des französischen Befehlshabers.

Französische Panzerautos auf der Fahrt durch die Stadt.
Phot. Sennecke.

Ein französischer Ingenieur mit militärischem Schutz auf dem Weg zu einer Konferenz.