In Hamburg wurde einmal „Lohengrin“ mit Frau Fleischer Edel als Elsa und Frau Metzger-Froitzheim als Ortrud gegeben. Ein Junge, und zwar der Sohn des ersten Kapellmeisters, der zum erstenmal im Theater war, wurde gefragt, wie denn die Damen geheißen hätten, welche die beiden weiblichen Hauptrollen sangen. Der kleine Kunstverständige antwortete nach einigem Ueberlegen: „Die Namen habe ich nicht behalten, ich weiß nur, daß es zwei Schlächterfrauen waren.“

*

Paul Heyse kam einmal nach Hause, als gerade sein neu eingetretenes Dienstmädchen mit einer Menge von Papieren, die sie vom Schreibtisch genommen hatte, Feuer anmachte.

„Um Gottes willen,“ rief Heyse entsetzt, „Sie verbrennen ja meine Papiere!“

„Machen Sie sich man keinen Kummer, Herr Doktor,“ erwiderte die Maid, „das leere Papier nehme ich ja nicht, ich nehme nur von dem beschriebenen!“

*

Paganini, der berühmte Geigenvirtuose, wurde einmal in einer Gesellschaft gefragt, welche Künstler er für die größten Violinspieler der Gegenwart halte.

Der Geigerkönig warf seine schwarze Lockenmähne, die eigentlich eine Perücke war, nach hinten und erwiderte:

„Der zweite ist Lipinski — den größten zu nennen, verbietet mir meine Bescheidenheit.“

*

Der Professor Taubmann in Wittenberg, der seiner närrischen Einfälle wegen berühmter war als durch seine wissenschaftlichen Leistungen, drückte in einer Gesellschaft einem Wirklichen Geheimrat, den er nicht leiden konnte, kräftig die Hand.

„Teufel noch 'mal!“ rief der so nachdrücklich Begrüßte und bemühte sich, seine Hand zurückzuziehen. „Was Sie für Hände haben! Die wären gut zum Dreschen!“

„Stimmt!“ versetzte Taubmann. „Ich habe ja den Flegel schon in der Hand!“

Der Bauer
aus einem Totentanz von Hans Holbein d. J.

Mit Genehmigung des Verlages Carl Rob. Langewiesche, Königstein im Taunus, aus dem Buch „Deutsche Holzschnitte bis zum Ende des 16. Jahrh.“ von Heinr. Höhn.

Die Probe.

Fatme, die Gazellenfüßige, ging in der Kühle des Schattens durch die Straßen Stambuls. Ein Mann folgte ihr. Sie blieb stehen und fragte ihn: „Was wünschest du von mir?“

„Ich bewundere deine Schönheit und liebe dich.“

„Oh, wenn es das ist! — Meine Schwester, die hinter mir kommt, ist viel hübscher als ich. Geh hin und verliebe dich in sie.“

Hassan wandte sich um, erblickte aber nur ein weibliches Wesen, dem jede Schönheit mangelte. Schnell holte er Fatme ein und sagte ungehalten: „Du hast die Unwahrheit gesprochen!“

„Nicht mehr als du, denn wenn du wirklich in mich verliebt gewesen wärest, hättest du dich nicht nach einer anderen Frau umgewendet.“

*

Der Historienmaler Karl v. Piloty erhielt von einem reichen, aber höchst geizigen Großkaufmann den Auftrag, ein großes Wandgemälde auszuführen, das den Durchzug der Kinder Israels durchs Rote Meer und die Verfolgung durch Pharao darstellen sollte. Er wollte aber nur 500 Mark dafür ausgeben. Piloty, der sich über dies Angebot ärgerte, ließ sich das Honorar sogleich zahlen, ließ dann einen Anstreicher kommen und die ganze Wand mit ziegelroter Farbe anstreichen. Nach 14 Tagen verkündete er dem Auftraggeber, sein Bild für 500 Mark sei fertig. Staunend kam der andere herbei, sah aber nur eine ziegelrote Wand. „Was stellt das vor?“ fragte er. — „Das Rote Meer.“ — „Und wo ist der Pharao und das ganze Heer?“ stammelte der Nabob. — „Alles ertrunken.“ — „Aber zum Kuckuck, wo sind denn aber die Kinder Israels?“ — „Die —“ antwortete Piloty mit höflichem Lächeln, „die haben glücklich das andere Ufer erreicht.“

Unsere Rätselecke

Silbenrätsel

Aus den Silben: an — ap — burg — cha — da — den — di — die — e — ei — el — em — en — en — eu — fel — gel — gel — ger — i — kel — kre — kred — le — le — le — le — lip — ma — ma — ma — mil — ne — nei — nent — ni — ni — nit — no — now — ra — ri — ri — rin — sar — se — se — ße — so — spa — tan — tra — tuch — tu — u — ul — ve — vel — vos — wer — sind 28 Wörter zu bilden, deren Anfangs- und Endbuchstaben, letztere von unten nach oben gelesen, ein Wort Geibels ergeben: „ch“ ist ein Buchstabe. Bedeutung der Wörter: 1. Farbstoff, 2. Nebenfluß d. Oder, 3. Kurort i. d. Schweiz, 4. Nachtvogel, 5. Insel i. Mittelmeer, 6. schmackhafter Fisch, 7. Stadt i. Ostpreußen, 8. deutsch. Fabeldichter, 9. Baumfrucht, 10. Machtfaktor d. Staates, 11. Ostseebad, 12. mathem. Figur, 13. Schweiz. Kanton, 14. Kreuzritter, 15. wasserd. Stoff, 16. deutscher Dichter, 17. berühmter deutscher Kreuzer, 18. Metall, 19. Nebenfluß der Weser, 20. früh. preuß. Kriegsminister, 21. europäischer Staat, 22. Behälter, 23. kurze Erzählg. H. Schm.

Doppeltes Behagen

Schließt sich das Wort mit „h“ und „i“,
So ist's ein nützliches Gestell,
Auf dem genieß' ich mit Vergnügen
Bequemes Sitzen oder Liegen.

Schließt sich das Wort mit „lle“,
So hat's, wenn auch nicht zum Kaffee,
Beim Frühstück Wunder oft gewirkt,
Wenn Butter es und Schinken birgt. P. M.

Erfüllung

Schön-Elslein auf dem Rätselwort,
Sie winkt dem Liebsten frohen Gruß!
Bald stehen sie an heil'gem Ort
Vorm Rätselwort mit anderm Fuß. P. M.

Silben-Kreuzworträtsel

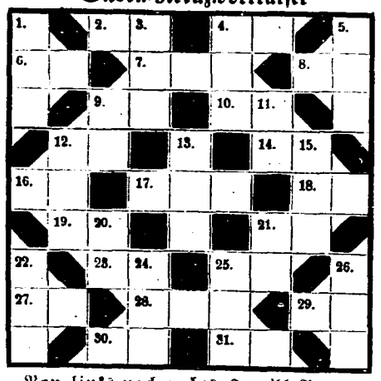

Von links nach rechts: 2. weibl. Vorname, 4. Griff, 6. ital. Dichter, 7. Suppenschüssel, 8. Tanz, 9. deutscher Dichter, 10. Teil des Mundes, 12. Schreibbedarf, 14. enger Raum, 16. Salz, 17. Storch, 18. Landjäger, 19. Art, 21. Teil des Beines, 23. inneres Organ, 25. Fischeier, 27. griech. Buchstabe, 28. Märchendichter, 29. Pflanze, 30. Schiffseigner, 31. Fisch.

Von oben nach unten: 1. musikal. Tempobestimmung, 3. Beleuchtungsgegenstand, 4. franz. belg. Landesteil, 5. Stadt i. d. Türkei, 9. fröhlich, 11. deutscher Maler, 12. Marschinseln, 13. Funkdarbietung, 15. fromme Erzählung, 20. Büchergestell, 21. Gefährt, 22. vornehme Gesinnung, 24. griech. Sagengestalt, 25. Gartenpflanze, 26. elektr. Lichterscheinung. Pa.

Das zerbrochene Pfand

Das Pfand, das er ihr einst geschenkt,
Das warf Frau Maier, tief gekränkt
Durch eine gröbliche Malice,
Dem Gatten zornig vor die Füße.
Da brach ein Stückchen ab! Ein Schrei!
Und mit dem Zorne war's vorbei!
„O Zorn, du schändlichster Berater!“
So jammert sie. „Jetzt kommt der Kater!“ —
Herrn Maier tat sein Frauchen leid,
Er tröstet sie mit Herzlichkeit:
„Bist du nun eines Katers Beute?
Sei still! Den jag' ich in die Weite!
Zeig' ihm nur das zerbroch'ne Pfand:
Da hält kein Kater gegen stand!“ P. M.

Kapselrätsel

Juno, Egge, Wohnzimmer, Untiefe, Buchstabe, Weltgeltung, Seetang. Vorstehenden Wörtern sind drei, dem letzten Wort vier aufeinander folgende Buchstaben zu entnehmen, die zusammengesetzt ein Sprichwort ergeben. H. Schm.

Auflösungen aus voriger Nummer:

Silbenrätsel: 1. Dortmund, 2. Untier, 3. Atlas, 4. Hagenow, 5. Rachbut, 6. Saccharinganger, 7. Talsperre, 8. Etui, 9. Solbelg, 10. Reifte, 11. imaginär, 12. Ebebiet, 13. Titel, 14. Magie, 15. Essipow, 16. Angelsinte, 17. Jagaiaki, 18. Sonnabend, 19. Lyld, 20. Hämelmann, 21. Narwa, 22. Material, 23. Indus, 24. Temperatur, 25. Wade, 26. Indikativ, 27. Essig, 28. Blatthari, 29. Eumeniden = Du ahnst es nicht, mein Sohn, mit wie wenig Verstand die Welt regiert wird!

Füllrätsel: 1. Uniform, 2. Runzeln, 3. Prunken, 4. Sekunde, 5. Stabund, 6. Kamerun.

Allberrscher: Pers — Tand, Verstand.

Gleichklang: der, die Kieser.

Druck und Verlag der Gutenberg-Druckerei und Verlag G. m. b. H., Berlin S 42, Oranienstraße 112
Verantwortliche Schriftleitung: Ulrich von Hechtritz, Berlin-Wilmersdorf.

Wort und Bild

Illustrierte Wochenbeilage

Vorbildliche Kinderspeisung
Photo-Union

in einem Kindergarten; ein Bild von der großen Ausstellung „Die Ernährung“, die zur Zeit in der Reichshauptstadt stattfindet und in Bildern, Modellen und Statistiken reichen Aufschluß über alle die menschliche Ernährung betreffenden Gebiete gibt.