РУЛЬ

20 Pfennig

30. 8. 1929

ходитъ ЕЖЕДНЕВНО ВЪ БЕРЛИНѢ

rlin, 30. August 1929 Wochentags-Ausgabe Nr. 165

RUL, russische demokratische Tageszeitung

Gegründet von I. Hessen, Prof. A. Kaminka, W. Nabokoff †

Подписная цѣна: Въ Берлинѣ и пригородахъ, съ доставкою ежедн. на домъ 4,30 герм. мар. въ мѣсяцъ Во всѣхъ почт. учрежд. Германіи 4,30 герм. мар. въ мѣсяцъ (и по 36 пф. почт. расх. за доставку). Внѣ Германіи въ Европ. страны: Австрію 8 шил., Англію 5 шил., Бельгію 7,50 бельга, Болгарію 120 лев., Венгрію 6 пенге, Голландію 3,— голл. гульд., Грецію 100 др., Данію 4,— д. кр., Данц. обл. 6,— гульд., Испанію 8,— пез., Италію 25 лиръ, Латвію 5,— латъ, Литву 11,— литъ, Норвегію 4,— норв. кронъ, Польшу 1,— амер. долл., Португалію 20,— эскуд., Румынію 200 лей (для Бессарабіи 150 лей), Турцію 200 піастр., Финляндію 45 ф. мар., Францію 25,— франц. фр., Чехословакію 35,— чешск. кр., Швейцарію 6,— шв. фр., Швецію 4,— швед. кронъ, Эстонію 4 эст. кр., Югославію 60 дин. въ мѣс. Во внѣевропейскія страны. Азію вост. 1,20 долл. ам., Азію зап. 5 англ. шил., Нид. Инд. 3,— голл. гульд., Америку вообще 1,20 долл., Аргент. респ. 1,30 зол. пезо, Бразилію 8,— мильр., Чили 12,50 бум. пезо, Африку, Англ. влад. 5 англ. шил., Итальянск. влад. 35 ит. лиръ, Франц. влад. 30.— фр. фр. въ мѣс. Къ заказу просятъ прилагать деньги во избѣжаніе замедленія высылки. Текущіе почтовые счета: для Германіи — Berlin № 27156; для Чехословакіи — Praha № 77354; для Югославіи — Београдъ № 68020; для Польши P. K. O. — Warszawa № 9668.

Объявленія:

1 милл. строка (ширина 22 мм.)	0,20 М.
Объявленія семейн. характера, за строку	0,15 М.
Присяжные повѣренные	0,15 М.
Врачи и ищущіе труда	0,10 М.

При крупныхъ заказахъ скидка по тарифу. Заграничныя объявленія по особому тарифу.

Адресъ редакціи и конторы:
Berlin SW 68, Alexandrinenstrasse 110
(Untergrundbahn Hallesches Tor или Prinzenstrasse
Телефонъ: Dönhoff 55-67 и 55-68
Адресъ для телеграммъ: Rulzeitung Berlin
Редакторы принимаютъ ежедневно отъ 1/2 2 до 1/2 4 ч. дня

Основанъ I. В. Гессеномъ, проф. А. И. Каминка и В. Д. Набоковымъ †

63. | Пятница, 30 Августа 1929 г. | 10-й г. изд.

ограничныя столкновенія

» сообщаетъ, что въ 15 километ- станціи Маньчжурія китайская ар- обстрѣляла совѣтскіе пограничные а рѣкѣ Уссури китайцами обстрѣ- вѣтскій пароходъ. Другой паро- трѣлянъ въ 20 километрхъ отъ енска. Капитанъ и нѣсколько овъ ранены.

тъ китайскаго консула

льскія (совѣтскія) власти аресто- Ургѣ китайскаго вице-консула. На о границу направлены двѣ дивизіи ой кавалеріи.

у ст. Гродеково

нціи Гродеково произошелъ бой асноармейской заставой и отря- ыхъ партизанъ, переправившихся кую территорію. Красные потеряли 1 офицера и 4 солдатъ. Среди пар- бито 2. Послѣ того, какъ красные получили подкрѣпленія, партизаны отступили.

* * *

Китайское командованіе въ Маньчжуріи сообщаетъ, что отрядъ коммунистовъ проникъ въ районѣ ст. Гродеково на китайскую территорію и напалъ на военную заставу. Въ перестрѣлкѣ убито 11 китайскихъ солдатъ и 22 ранено. Подоспѣвшая китайская кавалерія отбила нападеніе и захватила значительное число плѣнныхъ.

На К.-В. жел. дорогѣ.

Харбинъ, 28. 8.

Съ момента совѣтско-китайскаго разрыва 3 000 совѣтскихъ гражданъ, служившихъ на К. В. жел.-дор., уволены со своихъ должностей, а частично сами бросили службу. На дорогѣ остается еще 9 000 русскихъ, изъ нихъ 5 000 съ совѣтскими паспортами, а 4 000 такъ наз. «бѣлыхъ», имѣющихъ китайскіе паспорта.

дача украинизаціи

нское правительство констатиро- ную неудачу украинизанціи, не дминистративнаго аппарата, но и хъ учрежденій. Несмотря на цѣ- къ строгихъ циркуляровъ и пред- совѣтскіе служащіе обратили на ьма слабое вниманіе. При произ- провѣркѣ въ управленіи почтъ и овъ изъ 190 чиновниковъ 165 оказа- столько слабо освѣдомленными въ омъ языкѣ, что они въ наказаніе ны въ низшій разрядъ. Экзаменъ и Украины далъ еще болѣе плачев- льтаты. Преступнымъ чиновникамъ иказъ въ кратчайшій срокъ изучить ій языкъ или покинуть службу. Въ дальнѣйшей украинизаціи партіи перевести одесскія коммунистиче- ты на украинскій языкъ.

Гельцъ бучается военному дѣлу

тный германскій коммунистъ ельцъ рѣшилъ поступить въ крас- демію. Упорно говорятъ, что комин- предназначилъ Макса Гельца на уководителя германской коммуни- й партіи.

кіе агенты скупаютъ въ Соеди- ъ Штатахъ русскія облигаціи.

съ о признаніи совѣтской власти ъ по сообщенію нью-іоркскаго кор- ента «Prager Presse» не только поли- ъ дѣятелей, но также и финанси- сѣ согласны въ томъ, что условіемъ я должно явиться формальное обя- о воздерживаться отъ коммуни- й агитаціи и отъ поддержки попы- ударственнаго переворота. Разно- ществуютъ лишь относительно фи- хъ и экономическихъ условій при-

ники признанія, руководящіе бан- финансовые дѣятели, указываютъ о совѣтское правительство ведетъ овѣтную политику по вопросу о и дореволюціонныхъ долговъ Рос- иціально оно отказывается признать тайнѣ скупаетъ по дешевой цѣнѣ облигаціи. По свѣдѣніямъ амери- финансовыхъ круговъ совѣтскіе скупили уже около пятой части хся въ Соед. Штатахъ русскихъ й.

Эркеленцъ уходитъ въ отставку

Членъ Рейхстага Эркеленцъ, предсѣдатель демократической партіи по болѣзни отказывается отъ своихъ полномочій.

Отставка Бухарина

Бухаринъ обратился въ политбюро, съ просьбой освободить отъ обязанностей предсѣдателя главнаго концессіоннаго комитета. На его мѣсто выдвигается Сокольниковъ.

* * *

Московская и петербургская организація коммунистической партіи вынесли резолюціи, требующія исключенія Бухарина изъ партіи.

Раскрытіе коммунистической организаціи

Бѣлградъ, 29. 8.

Бѣлградская полиція раскрыла значительную коммунистическую организацію. Обыскъ произведенный въ квартирѣ чиновника Краснаго Креста Рѣзича обнаружилъ весьма важные документы Рѣзичъ былъ приведенъ въ центральную полицію и подвергнуть допросу. Улучивъ моментъ, онъ выбросился изъ окна четвертаго этажа и разбился на смерть. Полиція арестовала 15 человѣкъ, получившихъ изъ заграницы деньги на организацію коммунистическихъ ячеекъ.

Переговоры все еще продолжаются

Сноуденъ противъ Штреземана

Гаага, 29. 8.

Послѣ того, какъ германскіе кредиторы, наконецъ, закончили между собой затянувшійся торгъ, они приступили къ окончательнымъ переговорамъ съ Германіей. Дѣло въ томъ, что достигнутый прошлой ночью компромиссъ, требуетъ со стороны Германіи извѣстныхъ уступокъ. Германія должна отказаться отъ своихъ притязаній — правда, никѣмъ никогда не признанныхъ — на 300 млн. марокъ избытка, получающагося при переходѣ отъ одного плана къ другому, а кромѣ того должна согласиться на нѣкоторое повышеніе своихъ такъ наз. «незащищенныхъ платежей». Само собой разумѣется, что германская делегація желаетъ получить взамѣнъ этого извѣстныя уступки. Весьма остро стоитъ вопросъ о томъ, кто же будетъ платить за содержаніе оккупаціонныхъ войскъ послѣ 1 сентября? Союзники намѣрены предоставить этотъ расходъ нѣмцамъ, послѣдніе же резонно заявляютъ, что если союзники хотятъ оставить свои войска, то они и должны сами платить за это.

Засѣданіе продолжалось въ теченіе 5 часовъ и было прервано, такъ какъ делегатамъ нужно было спѣшно переодѣться и попасть на банкетъ, который былъ данъ «побѣдителями» — Сноуденомъ и Гендерсономъ. Виртъ вышелъ изъ засѣданія весьма мрачный и заявилъ журналистамъ: «Мы еще не договорились. Совѣщанія будутъ продолжены». Тутъ же стало извѣстно, что Виртъ чрезвычайно энергично возражалъ противъ содержанія за счетъ Германіи послѣ 1 сентября оккупаціонныхъ войскъ.

Ночное засѣданіе.

Послѣ банкета **делегаты снова собрались на ночное засѣданіе.** Какъ говорятъ, оно было **весьма бурнымъ, причемъ англичане стали** — такъ сообщаютъ корреспонденты французскихъ газетъ — **на сторону французовъ. Гендерсонъ согласился, что и послѣ очищенія второй зоны англійскіе представители останутся въ межсоюзной рейнской комиссіи вплоть до окончательной эвакуаціи. То же самое заявленіе сдѣлали и бельгійцы.** Эвакуація будетъ окончена черезъ восемь мѣсяцевъ послѣ принятія и ратификаціи плана Юнга германскимъ Рейхстагомъ. Точный срокъ конца эвакуаціи пока еще не установленъ. Штреземанъ настаиваетъ на 1 апрѣля, Бріанъ на 1 іюля. По всей вѣроятности будетъ установленъ какой либо средній срокъ. Бріану удалось изъять Саарскій вопросъ изъ обсужденія конференціи подъ тѣмъ предлогомъ, что онъ касается только Франціи и Германіи. Гендерсонъ поддержалъ эту точку зрѣнія.

«Нужно различать...»

Говорятъ, что между Штреземаномъ и Сноуденомъ произошло довольно рѣзкое столкновеніе Штреземанъ возражалъ противъ чрезмѣрныхъ по его мнѣнію финансовыхъ требованій, предъявленныхъ союзниками Германіи. Сноуденъ заявилъ въ очень рѣшительныхъ выраженіяхъ, что эти требованія обязательны и что Германія обязана ихъ выполнить. Штреземанъ, очень взволнованный выразилъ свое удивленіе по поводу рѣчи Сноудена и напомнилъ, что до того, какъ Сноуденъ сталъ канцлеромъ казначейства, онъ былъ настроенъ значительно мягче по отношенію къ нѣмецкой точки зрѣнія. Сноуденъ возразилъ, что нужно различать между заявленіями простого депутата и заявленіями министра. Какъ членъ англійскаго правительства онъ имѣетъ право держаться другого мнѣнія, чѣмъ раньше.

Несмотря на всѣ эти недоразумѣнія въ кулуарахъ увѣрены, что въ четвергъ послѣ обѣда состоится торжественное заключительное засѣданіе. **Бріанъ и Гендерсонъ уѣзжаютъ прямо въ Женеву въ четвергъ вечеромъ.**

Во время перерыва въ Гаагѣ

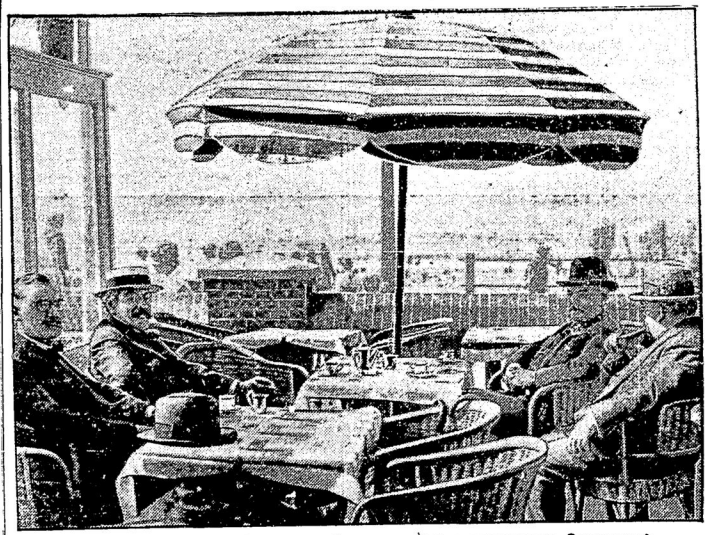

Бріанъ и Лушеръ (слѣва) пьютъ кофе на террасѣ гостиницы въ Схевенингѣ.