РУЛЬ

20 Pfennig

23. 10. 1929

ходитъ ежедневно въ Берлинѣ

lin, 23. Oktober 1929 Wochentags-Ausgabe Nr. 203

RUL, russische demokratische Tageszeitung

Gegründet von I. Hessen, Prof. A. Kaminka, W. Nabokoff †

Подписная цѣна: Въ Берлинѣ и пригородахъ, съ доставкою ежедн. на домъ 4,30 герм. мар. въ мѣсяцъ Во всѣхъ почт. учрежд. Германіи 4,80 герм. мар. въ мѣсяцъ (и по 36 пф. почт. расх. за доставку). Внѣ Германіи въ Европ. страны: Австрію 8 шил., Англію 5 шил., Бельгію 7,50 бельга, Болгарію 120 лев., Венгрію 6 пенге, Голландію 2,— голл. гульд., Грецію 100 др., Данію 4,— д. кр., Данц. обл. 6,— гульд., Испанію 8,— пез., Италію 25 лиръ, Латвію 5,— латъ, Литву 11,— литъ, Норвегію 4,— норв. кронъ, Польшу 1,— амер. долл., Португалію 20,— эскуд., Румынію 200 лей (для Бессарабіи 150 лей), Турцію 200 піастр., Финляндію 45 ф. мар., Францію 25,— франц. фр., Чехословакію 35,— чешск. кр., Швейцарію 6,— шв. фр., Швецію 4,— швед. кронъ, Эстонію 4 эст. кр., Югославію 60 дин. въ мѣс. Во внѣевропейскія страны: Азію вост. 1,20 долл. ам., Азію зап. 5 англ. шил., Инд. Инд. 3,— голл. гульд., Америку вообще 1,20 долл., Аргент. респ. 1,30 зол. пезо, Бразилію 8,— мильр., Чили 12,50 бум. пезо, Африку, Англ. влад. 5 англ. шил., Итальянск. влад. 35 ит. лиръ, Франц. влад. 30,— фр. фр. въ мѣс. Къ заказу просятъ прилагать деньги во избѣжаніе замедленія высылки. Текущіе почтовые счета: для Германіи — Berlin № 27156; для Чехословакіи — Praha № 77354; для Югославіи — Београдъ № 68020; для Польши P. K. O. — Warszawa № 9668.

Объявленія:

1 милл. строка (ширина 22 мм.)	0,20 М.
Объявленія семейн. характера, за строку	0,15 М.
Прислужные повѣренные	0,15 М.
Врачи и ищущіе труда	0,10 М.

При крупныхъ заказахъ скидка по тарифу. Заграничныя объявленія по особому тарифу.

Адресъ редакціи и конторы:

Berlin SW 68, Alexandrinenstrasse 110

(Untergrundbahn Hallesches Tor или Prinzenstrasse

Телефонъ: Dönhoff 55-67 и 55-68

Адресъ для телеграммъ: Rulzeitung Berlin

Редакторы принимаютъ ежедневно отъ 1/2 2 до 1/2 4 ч. дня

Основанъ И. В. Гессеномъ, проф. А. И. Каминка и В. Д. Набоковымъ †

09. | Среда, 23 Октября 1929 г. | 10-й г. изд.

Отозваніе посла

Исчезновеніе секретнаго кода

нскій посолъ въ Берлинѣ графъ нди-Мареснотти уѣхалъ въ от- Обратно на свой постъ посолъ не Въ исполненіе его обязанностей вый совѣтникъ посольства Чи- Черезъ нѣкоторое время посломъ нѣ будетъ назначенъ теперешній Москвѣ Витторіо Черутти.

у посла въ отпускъ, который яв- пломатическимъ», такъ какъ на ѣлѣ дѣло идетъ объ отозваніи предшествовали отозванія совѣт- ства Рокко, трехъ секретарей и нѣкоторыхъ служащихъ кан- Въ Берлинѣ упорно говорятъ, что къ полному раскассированію всего ерлинскаго посольства послужило ное исчезновеніе секретнаго кода, ди котораго посольство скосилось афу со своимъ правительствомъ. ъ попала книга, содержавшая еще неизвѣстно. Во всякомъ слу- новеніе кода является крупной не- ю для итальянскаго правитель- лица, въ руки которыхъ попалъ ли дешифрировать всѣ секретныя ы, которыми обмѣнивалось по- и министерство иностр. дѣлъ въ ить тайны государственной важ- ющія значеніе для всей европей- тики. Подобные случаи уже бы- пломатической исторіи и всегда рупнымъ непріятностямъ. Такъ, передъ вступленіемъ Америки въ войну въ руки американскаго правительства попалъ ключъ къ секретному шифру, при помощи котораго германское посольство въ Вашингтонѣ сносилось со своимъ правительствомъ. Пропажа шифра произошла вслѣдствіе легкомыслія одного германскаго дипломата и привела къ тому, что американское правительство было хорошо освѣдомлено о многихъ секретныхъ планахъ и намѣреніяхъ Германіи. Ознакомленіе съ этими планами несомнѣнно ускорило вступленіе Америки въ войну.

Легко себѣ представить, что итальянское правительство необычайно раздражено исчезновеніемъ секретнаго кода. Въ Римѣ считаютъ, что секретный кодъ украденъ по всей вѣроятности итальянцами же, врагами фашистскаго режима. Вина за недостаточно бережное храненіе секретной книги падетъ, конечно, на персоналъ посольства, который и подвергается теперь немилости. Берлинская полиція до сихъ поръ не имѣла возможности приступить къ разслѣдованію этого дѣла, такъ какъ территорія посольства экстерриторіальна и войти въ помѣщеніе посольства полиція можетъ только съ разрѣшенія самого посла. Такого разрѣшенія до сихъ поръ не послѣдовало. Офиціально отозваніе посла объясняется расхожденіемъ административнаго характера между посломъ и министерствомъ иностр. дѣлъ въ Римѣ.

Новыя казни

«Тассъ» сообщаетъ:

«ГПУ раскрыло въ военной промышленности СССР контръ-революціонную организацію, которая ставила своей цѣлью ослабленіе боеспособности СССР и поддержаніе шпіонажемъ и вредительствомъ иностранной интервенціи. Организація состояла по большей части изъ бывшихъ высшихъ офицеровъ царской арміи. Бывшіе генералы Михайловъ, Высоченскій, Диммань, Дехановъ, и Шульга приговорены къ смертной казни. Приговоръ приведенъ въ исполненіе. Остальные обвиняемые отправлены въ концентраціонные лагеря.»

Генералъ Шульга состоялъ въ свое время адъютантомъ при велик. кн. Сергѣѣ Михайловичѣ. Всего по этому дѣлу арестовано 27 человѣкъ.

Новые аресты

На станціи Орша ГПУ раскрыло контрреволюціонную организацію «вредителей совѣтскаго транспорта». Во главѣ организаціи стоялъ инж. Никодимовъ. Произведены многочисленные аресты.

Развязность Крестинскаго

Какъ вчера уже сообщалось, Крестинскій во время своего пребыванія въ Москвѣ убѣждалъ сановниковъ, что совѣтская власть не должна стѣсняться въ своихъ сношеніяхъ съ европейскими державами. Это положеніе Крестинскій послѣдовательно осуществляетъ въ практикѣ своего вѣдомства. По поводу заключеннаго германскимъ правительствомъ договора со шведскимъ спичечнымъ синдикатомъ о займѣ за предоставленіе монополіи, органъ берлинскаго торгпредства выступилъ съ грубымъ протестомъ, въ которомъ квалифицируетъ договоръ, какъ враждебный актъ. Торгпредство находитъ, что ввозъ совѣтскихъ спичекъ въ Германію не вредилъ ея экономическимъ интересамъ и потому заключеніе означеннаго договора, препятствующаго дальнѣйшему ввозу, даетъ совѣтской власти право придти къ выводу, что германское правительство больше считается съ интересами частной иностранной фирмы, чѣмъ съ вопросами торговли между Германіей и СССР. Германская печать выражаетъ изумленіе по поводу такого протеста со стороны власти, которая монополизировала всю торговлю. Но еще болѣе любопытно, что, по одновременному указанію совѣтскихъ газетъ, спички вывозятся заграницу и продаются дешевле себѣстоимости въ то время, какъ внутри страны ощущается острый недостатокъ.

Слѣдуетъ однако, отмѣтить, что противъ упомянутаго договора высказывается и соціалъ-демократическій органъ, хотя министромъ финансовъ, заключившимъ договоръ, является виднѣйшій соціалъ-демократъ д-ръ Гильфердингъ. По мнѣнію «Vorwärts» ратификація заключеннаго договора ставитъ с. д. фракцію Рейхстага передъ очень серьезной отвѣтственностью.

Schont das Herz, Raucht Bostanjoglo - Russen!

Смерть Радославова

Въ берлинской клиникѣ Шаритэ скончался послѣ тяжкой болѣзни въ возрастѣ 73 лѣтъ извѣстный болгарскій политическій дѣятель Василій Радославовъ. Онъ родился въ 1855 г., учился въ Вѣнѣ и Гейдельбергѣ и уже въ возрастѣ 28 лѣтъ получилъ министерскій портфель. Въ Собраніи Радославовъ возглавлялъ либеральную

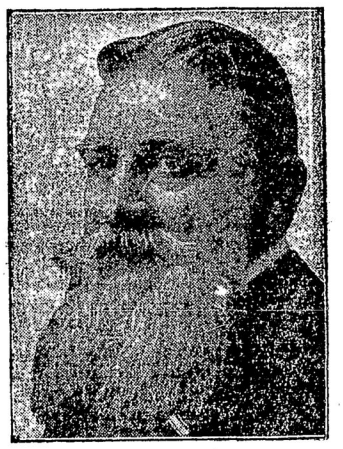

партію. Послѣ неудачной для Болгаріи балканской войны Радославовъ занялъ постъ перваго министра, причемъ повелъ политику, оріентированную на союзъ съ Германіей и Австріей. Онъ заключилъ большіе займы въ Берлинѣ и Вѣнѣ. Въ 1915 г. Радославовъ настоялъ на томъ, чтобы Болгарія вступила въ войну на сторонѣ центральныхъ державъ. Послѣ великой войны, окончившейся для Болгаріи настоящей національной катастрофой, Радославовъ былъ преданъ суду, обвиненъ въ государственной измѣнѣ и приговоренъ къ пожизненному тюремному заключенію. Радославовъ бѣжалъ въ Берлинъ и съ тѣхъ поръ не покидалъ германской столицы. Онъ опубликовалъ книгу объ участіи Болгаріи въ войнѣ, причемъ доказывалъ справедливость своей политики. Въ іюнѣ этого года Радославовъ былъ амнистированъ, но на родину вернуться уже не успѣлъ.

Операція Пуанкарэ

Пуанкарэ подвергся вчера вторичной операціи. Врачи находятъ состояніе больного удовлетворительнымъ, однако, выздоровленіе Пуанкарэ потребуетъ много времени.

...ѣстъ противъ ...ѣтскихъ звѣрствъ

Мукденъ, 21. 10.

...я колонія Мукдена въ составѣ ...ѣкъ отправила телеграфный про- ...зидентамъ и первымъ министрамъ ...ранъ міра. Колонія протестуетъ ...погромовъ, рѣзни и пытокъ, кото- ...вергается русское населеніе района ...я (восточная граница Маньчжуріи), ...подъ власть красныхъ. Подпи- ...тотесть требуютъ назначенія слѣд- ...комиссіи.

...рѣшительный бой

...слѣднимъ реляціямъ съ театра во- ...дѣйствій разстрѣляны крестьяне ...и Балябинъ по приговору суда въ Рыбинскѣ, приговорены къ разстрѣлу крестьяне Гаврилинъ и Митюшкинъ въ городѣ Наровчатѣ Самарской губ. На Ленинскихъ промыслахъ въ Баку убитъ высокій сановникъ, членъ ЦКК Заенцъ. Изъ Орши сообщается объ ежедневныхъ аваріяхъ на желѣзнодорожномъ узлѣ, порчѣ паровозовъ вагоновъ и пути. Изъ Иванова-Вознесенска — о рѣзкомъ ухудшеніи качества продукціи, злостно скрываемомъ и т. д.

Совѣтскія тайны

Намъ сообщаютъ, что въ Гамбургѣ въ кабинетѣ завѣдующаго мѣстнымъ отдѣломъ торгпредства застрѣлился служащій, коему приказано было, какъ Бесѣдовскому, немедленно выѣхать въ Москву. Провѣрить эти сообщенія еще не удалось.

Институтъ международнаго права

...е интернаціональнаго института международнаго права въ Брайарклифъ- (близъ Нью-Іорка). За предсѣдательскимъ столомъ — слѣва на право: (Голландія), бывш. предсѣд. имперск. суда Симонсъ (Германія), Скоттъ (С. А. Ру...ъ (С. А. С. Ш.) говоритъ привѣтственую рѣчь, Де Фишеръ (Бельгія), Де Лапрадель (Франція).

Вожди плебисцита противъ плана Юнга

Слѣва на право: тайн. сов. Гугенбергъ, Майоръ фонъ Стефани, глава «Стальной Каски» Сельдце.