РУЛЬ

20 Pfennig

1. 11. 1929

RUL, russische demokratische Tageszeitung

Gegründet von **I. Hessen, Prof. A. Kaminka, W. Nabokoff †**

Подписная цѣна: Въ Берлинѣ и пригородахъ, съ доставкою ежедн. на домъ 4,30 герм. мар. въ мѣсяцъ Во всѣхъ почт. учрежд. Германіи 4,30 герм. мар. въ мѣсяцъ (и по 36 пф. почт. расх. за доставку). Внѣ Германіи въ Европ. страны: Австрію 8 шил., Англію 5 шил., Бельгію 7,50 бельга, Болгарію 120 лев., Венгрію 6 пенге, Голландію 3,— голл. гульд., Грецію 100 др., Данію 4,— д. кр., Данз. обл. 6,— гульд., Испанію 8,— пез., Италію 25 лиръ, Латвію 3,— латъ, Литву 11,— литъ, Норвегію 4,— норв. кронъ, Польшу 1,— амер. долл., Португалію 20,— эскуд., Румынію 200 лей (для Бессарабіи 150 лей), Турцію 200 піастр., Финляндію 45 ф. мар., Францію 25,— франц. фр., Чехословакію 35,— чешск. кр., Швейцарію 6,— шв. фр., Швецію 4,— швед. кронъ, Эстонію 4 эст. кр., Югославію 60 дин. въ мѣс. Во внѣевропейскія страны. Азію вост. 1,20 долл. ам., Азію зап. 5 англ. шил., Инд. Инд. 3,— голл. гульд., Америку вообще 1,20 долл., Аргент. респ. 1,30 зол. песо, Бразилію 4,— милър., Чили 12,50 бум. песо, Африку, Англ. влад. 6 англ. шил., Итальянск. влад. 35 ит. лиръ, Франц. влад. 30,— фр. фр. въ мѣс. Къ заказу просятъ прилагать деньги во избѣжаніе замедленія высылки. Текущіе почтовые счета: для Германіи — Berlin № 27156; для Чехословакіи — Praha № 77354; для Югославіи — Белградъ № 68020; для Польши P. K. O. — Warszawa № 9668.

Объявленія:

1 милл. строка (ширина 22 мм.)	0,20 М.
Объявленія семейн. характера, за строку	0,15 М.
Присяжные повѣренные	0,15 М.
Врачи и лица труда	0,10 М.

При крупныхъ заказахъ скидка по тарифу. Заграничныя объявленія по особому тарифу.

Адресъ редакціи и конторы:

Berlin SW 68, Alexandrinenstrasse 110

(Untergrundbahn Hallesches Tor und Prinzenstrasse

Телефонъ: Dönhoff 55-67 и 55-68

Адресъ для телеграммъ: Rulzeitung Berlin

Редакторы принимаютъ ежедневно отъ ½3 до ½4 ч. дня

Основанъ **I. В. Гессеномъ, проф. А. И. Каминка** и **В. Д. Набоковымъ †**

Berlin, 1. November 1929 — Wochentags-Ausgabe Nr. 209

№ 7. | Пятница, 1 Ноября 1929 г. | 10-й г. изд.

...ская легенда

...ая-Бехтѣева, о которой у насъ ...алось и имя которй тѣсно связано ...траненіемъ легенды о чудесномъ ...вѣрски убитой въ Екатеринбургѣ ...мьи, все еще находится подъ по... ...ъ арестомъ. Дѣло о ней и объ ея ...хъ разслѣдуется въ политиче... ...дѣлѣ полицейпрезидіума. Изъ со... ...ей, насколько извѣстно, до сихъ ...о не арестованъ. Къ величайшему ...ятъ слухи, что въ связи съ рас...ніемъ этой легенды, предполагает...ировка охотниковъ въ Россію. Та... служатъ лишнимъ доказатель...сказанныхъ уже и въ печати ...й, что корни легенды о спасеніи ...ать въ ГПУ и что агентомъ пала...ется Вишневская. Нужно поэтому ...ьшительнымъ образомъ предосте...щевъ отъ довѣрія къ темнымъ ...и авантюристамъ.

...овые въ длинныхъ брюкахъ

...румынскій Михаилъ впервые на... ...восьмой годъ своего рожденія длинныя брюки.

...нстрація противъ Беса

...ременгафенъ по адресу прибывша...ходомъ «Бременъ» берлинскаго ...пистра Беса была устроена враж...демонстрація. Неизвѣстныя лица ...большой плакатъ съ надписью: ...лярекъ за 1000 марокъ». Эта циф...черкнута и подъ ней написано: ...ла только 400 мар.». Полиція удо...ать.

...оръ ...ъ Сименсъ-Шукертомъ

...представителями совѣтскаго пра... съ одной стороны и германской ...менсъ-Шукертъ съ другой под...едварительный договоръ о по...рмой ферро-марганцоваго заво...урахъ.

...матный турниръ

...артія шахматнаго турнира между ...ъ и Боголюбовымъ прервана на ...ъ со слабымъ преимуществомъ на ...лехина.

Измѣна въ ГПУ

Исключеніе изъ партіи

На-дняхъ у насъ сообщалось, что враждебныя отношенія между Менжинскимъ, Трилиссеромъ и Ягодой, тремя устоями совѣтскаго режима, дошли до крайней степени напряженія. Сегодня же стало извѣстно, что Трилиссера уже прогнали и, какъ увѣряютъ въ кругахъ берлинскаго полпредства, ему головы не сносить. Трилиссеръ — одинъ изъ свирѣпѣйшихъ палачей, завѣдывалъ между прочимъ всѣми заграничными чекистами и его имя все время упоминалось на процессѣ Орлова. Въ послѣдніе дни въ Москвѣ упорно утверждали, что побѣда останется за Трилиссеромъ, но въ послѣднюю минуту ближайшему другу Горькаго — Ягодѣ удалось взять верхъ и онъ назначенъ на мѣсто Трилиссера замѣстителемъ Менжинскаго. Въ помощь ему изъ Петербурга вызванъ убійца Мессингъ, начальникъ петербургскаго ГПУ, собственноручно, какъ и Ягода, расправлявшійся съ жертвами ГПУ. Массовые разстрѣлы какъ въ Москвѣ, такъ и въ разныхъ городахъ въ значительной мѣрѣ объясняются той внутренней враждой и разложеніемъ, которыми охвачены всѣ чекистскія учрежденія.

Бухарина исключаютъ

Бывшему предсѣдателю коминтерна основателю и идеологу коммунистической партіи, ближайшему другу Ленина — Николаю Бухарину грозитъ исключеніе изъ коммунистической партіи. На ожидающую Бухарина кару съ достаточной ясностью намекнулъ на харьковской конференціи секретарь партіи Коссіоръ. Онъ заявилъ, что Бухаринъ и его друзья создали настоящую правую фракцію, открыто сопротивляющуюся политикѣ центральнаго комитета. «Никакихъ надеждъ на исправленіе Бухарина больше не имѣется», сказалъ Коссіоръ. «Поэтому въ теченіе слѣдующаго мѣсяца въ пленумѣ ЦК мы поступимъ съ нимъ и его правыми друзьями съ большевицкой строгостью».

Какъ извѣстно, Бухарина постигла немилость за его несогласіе съ крестьянской политикой Сталина, выражающейся въ непрерывныхъ репрессіяхъ по отношенію къ наиболѣе передовому слою крестьянства. Эти репрессіи повели за послѣдніе дни къ многочисленнымъ крестьянскимъ безпорядкамъ и террористическимъ актамъ, что въ свою очередь вызвало безсудные разстрѣлы.

Контрреволюціонная организація

Тассъ сообщаетъ:

ГПУ раскрыло на Терекѣ и въ Дагестанѣ контрреволюціонную организацію подъ названіемъ «русская крестьянская партія». Во главѣ ея стоялъ агрономъ Пшеничный. Организація подготовляла вооруженное возстаніе противъ совѣтскаго правительства. Всѣ члены организаціи арестованы.

Во что бы то ни стало

На-дняхъ на сѣверный Кавказъ была отправлена партія наиболѣе испытанныхъ московскихъ большевиковъ, которой поручено «во что бы то ни стало достать хлѣбъ». Напутствуя ихъ, Микоянъ заявилъ, что главной задачей совѣтскаго правительства является разгромъ кулацкаго центра на Кавказѣ. Опубликованныя цифры хлѣбной кампаніи въ районѣ Кубани, Терека и Армавира произвели въ Москвѣ удручающее впечатлѣніе: удалось собрать только 50% того, что слѣдовало по плану. Колхозы дали всего только 15%.

Еврейскій погромъ

Нападенія на еврейскія колоніи все учащаются. На-дняхъ у Житоміра на еврейскую колонію Садиба совершено было нападеніе крестьянъ подъ предводительствомъ красноармейца Михаила Магдула. Банда разграбила все имущество и подвергла тяжелымъ истязаніямъ колонистовъ, не щадя стариковъ, женщинъ и дѣтей. Когда жители сосѣдней деревни попытались вступиться, между ними и нападавшими завязалось настоящее сраженіе, пущены были въ ходъ револьверы и ружья. Предводитель шайки Магдулъ былъ убитъ и только послѣ этого банда его разбѣжалась. Четыре еврея колониста тяжело ранены.

Будни Нью-Іоркской биржи

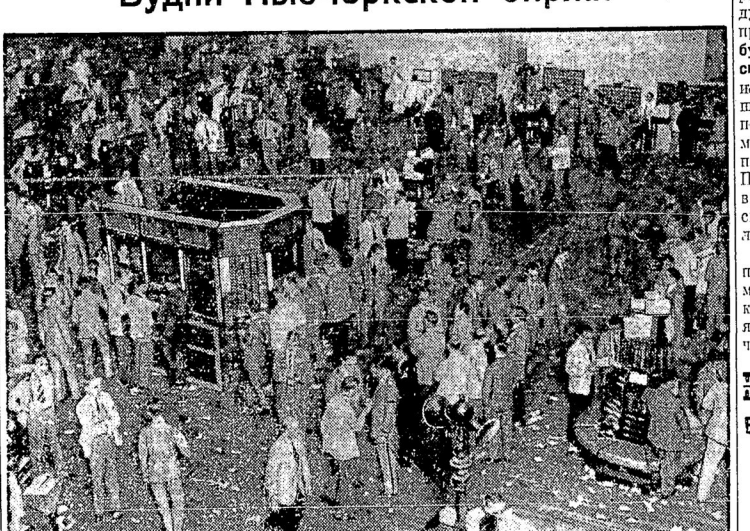

Нью-Іоркъ, 31. 10.

Сегодня нью-іоркская биржа будетъ открыта только въ теченіе трехъ часовъ. Въ пятницу и субботу биржа будетъ закрыта, чтобы дать возможность маклерамъ привести свои дѣла въ порядокъ.

Schont das Herz!
Raucht
Bostanjoglo-Russen!

Клемантель образуетъ министерство

Парижъ, 31. 10.

Послѣ отказа Даладье президентъ республики поручилъ формированіе кабинета сенатору Клемантелю. Послѣдній принялъ это

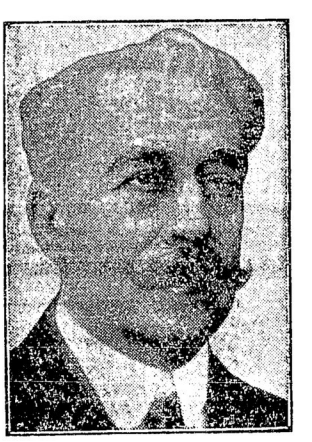

предложеніе и началъ переговоры съ партіями лѣвой и центра. Разсчитываютъ, что правительственная коалиція сформируется въ слѣдующемъ составѣ: 30 соціалъ-республиканцевъ, 121 радикала, 18 лѣвыхъ-независимыхъ, 17 соціалъ-радикальной лѣвой, 52 радикальной лѣвой, 54 лѣвыхъ республиканца и 29 членовъ «соціально-демократическаго дѣйствія». Итого въ общей сложности 331 депутатъ. Можно думать, что этотъ кабинетъ будетъ поддержанъ и болѣе правыми группировками, хотя ихъ представители и не войдутъ въ правительство. Въ оппозиціи остаются такимъ образомъ налѣво коммунисты и соціалисты, направо группа Марена. Весьма возможно, что Даладье и нѣкоторые наиболѣе лѣвые радикалы также перейдутъ въ оппозицію. Что касается состава правительства, то пость министра ин. дѣлъ будетъ врученъ Бріану, который уже далъ свое согласіе. Посты министровъ финансовъ и труда сохранятъ за собой Шеронъ и Лушеръ. Бывшій министръ вн. дѣлъ Тардье получитъ, вѣроятно, морское или военное министерство. Изъ радикальной партіи въ правительство войдутъ Дюранъ и Шотанъ. Послѣдній намѣчается на постъ министра вн. дѣлъ. Успѣхъ новаго кабинета зависитъ, конечно, еще и отъ позиціи радикаловъ.

Эрріо пишетъ въ «Ere Nouvelle»: «Весьма печально, что при урегулированіи проблемы мира мы не можемъ создать такой коалиціи, какая создана въ Германіи. Очевидно нѣмцы являются болѣе умными и дальнозоркими, чѣмъ мы.»

Въ воскресенье начнется печат нѣмъ романъ московскаго писателя

Леонида Грабаря

„Жемчуга отъ Тэт-а-Тэт'а“