РУЛЬ

20 Pfennig

9.11.1929

ЫХОДИТЪ ЕЖЕДНЕВНО ВЪ БЕРЛИНѢ

Berlin, 9. November 1929 Wochentags-Ausgabe Nr. 215

RUL, russische demokratische Tageszeitung

Gegründet von I. Hessen, Prof. A. Kaminka, W. Nabokoff †

Подписная цѣна: Въ Берлинѣ и пригородахъ, съ доставкою ежедн. на домъ 4,30 герм. мар. въ мѣсяцъ Во всѣхъ почт. учрежд. Германіи 4,30 герм. мар. въ мѣсяцъ (и по 36 пф. почт. расх. за доставку). Внѣ Германіи въ Европ. страны: Австрію 8 шил., Англію 5 шил., Бельгію 7,50 бельга, Болгарію 120 лев., Венгрію 6 пенге, Голландію 3,— голл. гульд., Грецію 100 др., Данію 4,— д. кр., Данц. обл. 5,— гульд., Испанію 8,— пез., Италію 25 лиръ, Латвію 5,— латъ, Литву 11,— литъ, Норвегію 4,— норв. кронъ, Польшу 1,— амер. долл., Португалію 20,— эскуд., Румынію 200 лей (для Бессарабіи 150 лей), Турцію 200 піастр., Финляндію 45 ф. мар., Францію 25,— франц. фр., Чехословакію 35,— чешск. кр., Швейцарію 6,— шв. фр., Швецію 4,— швед. кронъ, Эстонію 4 ест. кр., Югославію 60 дин. въ мѣс. Во внѣевропейскія страны. Азію вост. 1,20 долл. ам., Азію зап. 5 англ. шил., Нид. Инд. 3,— голл. гульд., Америку вообще 1,20 долл. Аргент. респ. 1,30 зол. пезо, Бразилію 8,— мильр., Чили 12,50 бум. пезо, Африку, Англ. влад. 5 англ. шил., Итальянск. влад. 35 нт. лиръ, Франц. влад. 30,— фр. фр. въ мѣс. Къ заказу просятъ прилагать деньги во избѣжаніе замедленія высылки. Текущіе почтовые счета: для Германіи — Berlin № 27156; для Чехословакіи — Praha № 77354; для Югославіи — Београдъ № 68020; для Польши Р.К.О. — Warszawa № 9668.

Объявленія:

1 милл. строка (ширина 22 мм.)	0,20 М.
Объявленія семейн. характера, за строку	0,15 М.
Присяжные повѣренные	0,15 М.
Врачи и ищущіе труда	0,10 М.

При крупныхъ заказахъ скидка по тарифу. Заграничныя объявленія по особому тарифу.

Адресъ редакціи и конторы:
Berlin SW 68, Alexandrinenstrasse 110
(Untergrundbahn Hallesches Tor или Prinzenstrasse
Телефонъ: Dönhoff 55-67 и 55-68
Адресъ для телеграммъ: Rulzeitung Berlin
Редакторы принимаютъ ежедневно отъ 1/2 2 до 1/2 4 ч. х

Основанъ I. В. Гессеномъ, проф. А. И. Каминка и В. Д. Набоковымъ †

2724. | Суббота, 9 Ноября 1929 г. | 10-й г. изд.

...ютъ противъ Бегге

...мячейка берлинскаго торгпредства, ...очень горячаго засѣданія, рѣшила ...ть ЦКК о снятіи съ поста и отозваніи ...оскву торгпреда Бегге и зав. финансо... отдѣломъ торгпредства Ланда. Ячей... ...итаетъ, что отвѣтственность за уча... ...ѣйся случаи отказа отвѣтственныхъ ...щихъ торгпредства ѣхать «по вызову» ...оскву лежитъ на Бегге. На собраніи ... приведены факты, устанавливающіе ...ѣрное довѣріе Бегге къ Цереру, рас... ...вшему громадныя суммы «Деруссы». ... и Ланда ставятся въ вину очень ...ніе авансы, которые они слишкомъ ... выдавали спеціалистамъ торгпред... почти во всѣхъ случаяхъ отказа ѣхать ...ызову» установлено предварительное ...ніе «невозвращенцемъ» крупныхъ ...овъ. Записка, излагающая мотивы ...ейки, уже послана въ Москву. Въ со... ...ячейки, по увѣренію «Соц. Вѣстн.», ...мали участіе берлинскіе комиссары ...и РКП и весь вопросъ былъ поднятъ ...спираціи Ройзенмана.

*

...ближайшіе дни Бегге выѣзжаетъ въ ...у. Говорятъ, что онъ будетъ просить ...одить его отъ обязанностей торгпреда.

Безпорядки Вѣнскомъ Университетѣ

Вѣна, 8. 11

...анатомическомъ институтѣ вчера ...ли новые студенческіе безпорядки. ...вка одной изъ аудиторій была раз... ...ка и нѣсколько десятковъ студен... ...во время драки получили ранения. ...ли переброситься и на главное ... университета. Студенты-націонали... ...рались въ аудиторію съ криками: ...й евреевъ!», и разгромили затѣмъ ...ты соціалистическихъ и еврейскихъ ...ческихъ организацій. Нѣсколько ...ентовъ-евреевъ и соціалистовъ были ...ко избиты.

Вѣна, 8. 11.

...іаль-демократическая партія рѣшила ...ближайшій вторникъ организовать въ ...грандіозную рабочую демонстрацію ...ъ проекта измѣненія конституціи.

Дѣло полк. Михайлова

...ноября въ берлинскомъ судѣ шефе... будетъ слушаться дѣло швейцара ...ускаго посольства бывш. полковника ...ой арміи Михайлова, обвиняемаго въ ...ъ драгоцѣнностей у французскаго

...бербургомистръ Бесъ

отправляется къ слѣдователю.

Тардье передъ палатой

Парижъ, 8. 11.

Предсѣдатель совѣта министровъ Тардье представилъ палатѣ новый кабинетъ образованный послѣ 17-дневнаго кризиса и прочелъ правительственную декларацію, составленную въ крайне осторожныхъ и неопредѣленныхъ выраженіяхъ. Въ общемъ правительство ставитъ своей задачей продолженіе политики прежняго кабинета. Въ области внутренней политики правительство обѣщаетъ понизить налоги на 2,3 млрд. франковъ и провести обширную программу соціальныхъ реформъ.

Дебаты открылись выступленіемъ **соціалиста Марена**, который потребовалъ выясненія точной физіономіи новаго кабинета и отвѣта на вопросъ: «на какой позиціи стоитъ теперешнее правительство — на позиціи Мажино или на позиціи Бріана?».

Слѣдующій интерпеллянтъ **Франклинъ Буйонъ выступилъ съ критикой политики Бріана.** Онъ протестовалъ противъ ускоренной эвакуаціи третьей рейнской зоны, обративъ вниманіе палаты на результаты первой стадіи германскаго плебисцита. По мнѣнію оратора въ пользу этого плебисцита голосовали круги, связанные съ университетами, тяжелой промышленностью и арміей (протесты на скамьяхъ соціалистовъ и коммунистовъ). Франклинъ Буйонъ утверждаетъ, что послѣ постройки проектированныхъ пяти автомобильныхъ дорогъ Германія сможетъ въ теченіе 12-ти часовъ перебросить всѣ свои дивизіи на французскую границу. Франклинъ Буйонъ доказываетъ, ссылаясь между прочимъ на книгу ген. фонъ-Зекта, что Франціи угрожаетъ со стороны Германіи большая опасность. Послѣ выступленія **соціалиста Фроссара**, протестовавшаго противъ вхожденія въ кабинетъ представителей группы Марена и **коммуниста Кашена**, дебаты были прерваны. Сегодня **ожидается выступленіе Бріана.**

Броженіе въ партіяхъ

Въ связи съ рѣшеніемъ радикальной партіи голосовать противъ новаго кабинета, трое видныхъ членовъ партіи, депутаты *Филиппото, Лотье*, главный редакторъ «Homme Libre» и Сурто вышли изъ партіи. Въ соціалистической партіи также въ связи съ послѣднимъ правительственнымъ кризисомъ, возникли рѣзкія разногласія. Одно время второй секретарь партіи Фротъ угрожалъ выходомъ въ отставку. Его угроза вызвала заявленіе Леона Блюма и Виссена Оріоля, что если Фротъ будетъ настаивать на своемъ намѣреніи; то они также сложатъ съ себя партійныя должности. Въ послѣдній моментъ Фрота удалось уговорить.

Военный министръ Мажино категорически опровергаетъ слухи о пріостановкѣ эвакуаціи французскихъ войскъ изъ Рейнской области. Министръ указываетъ, что къ очищенію третьей зоны вообще не приступлено, такъ какъ парламентъ еще не принялъ плана Юнга. Что же касается второй зоны, то перемѣщеніе отдѣльныхъ полковъ вызвано чисто военными соображеніями.

Тяжело заболѣлъ Лубэ

Лубэ былъ президентомъ французской республики съ 1899 г. по 1906 г.; при немъ Франція переживала волненія Дрейфусовскаго дѣла и главную волну антиклерикальной политики; во внѣшней политикѣ шло франко-русское сближеніе. Болѣзнь Лубэ особенно опасна изъ-за преклоннаго возраста маститаго политическаго дѣятеля: онъ на нѣсколько лѣтъ старше Клемансо — Лубэ идетъ 91-ый годъ.

Schont das Herz, Raucht Bostanjoglo-Russen!

Сэръ Робертъ Годжсонъ

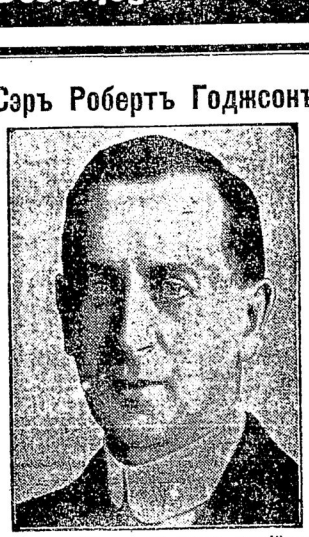

предназначается на постъ англійскаго посланника въ Москву. До разрыва отношеній между Англіей и СССР онъ былъ въ теченіе 3 лѣтъ повѣреннымъ въ дѣлахъ англійскаго правительства при совѣтскомъ правительствѣ и считается знатокомъ совѣтскихъ дѣлъ.

*

Совѣтское правительство вѣроятно заявитъ протестъ противъ назначенія Годжсона въ Москву.

БѢГСТВО ИЗЪ СССР

Изъ Сибири въ Москву прибыли еще 4000 нѣмцевъ-колонистовъ, распродавшихъ за безцѣнокъ все свое имущество и стремящихся уѣхать изъ совѣтскаго рая. Всего въ окрестностяхъ Москвы скопились до 10 000 нѣмецкихъ крестьянъ, ожидающихъ своей участи. Положеніе ихъ крайне тяжелое. Канадское правительство уже заявило, что можетъ разрѣшить въѣздъ въ Канаду нѣмецкимъ менонитамъ только если канадскіе менониты примутъ на себя соотвѣтствующія гарантіи. Менонитскія организаціи Европы и Америки уже принесли значительныя финансовыя жертвы чтобы помочь своимъ единовѣрцамъ выбраться изъ Россіи. Въ свою очередь германское правительство заявило, что если менонитовъ-нѣмцевъ не впустятъ въ Канаду, то оно поможетъ имъ устроиться въ *Германіи*. Тѣ колонисты которые не устроятся ни въ Германіи, ни въ Канадѣ, должны будутъ возвратиться на старыя совершенно разоренныя гнѣзда и пережить ужасную зиму въ Сибири.

Кандидатъ въ министры

Рейхсканцлеръ предложилъ **профессору Мольденгауеру, депутату рейхстага и члену народной партіи, занять постъ министра народнаго хозяйства.** Мольденгауеръ въ принципѣ согласился, но заявилъ, что окончательный отвѣтъ зависитъ отъ партіи.

Первоначальнымъ кандидатомъ на этотъ постъ выдвигался другой депутатъ народной партіи д-ръ Альбрехтъ, одинъ изъ «капитановъ» калійной промышленности. Противъ этой кандидатуры заявили протестъ представители тяжелой промышленности, входящіе въ народную партію, которые выдвинули своего кандидата депутата Дауха. Кандидатура проф. Мольденгауера должна примирить враждующія теченія.

Прокламаціи въ Москвѣ

Пожаръ театра

Во время октябрьскихъ торжествъ въ Москвѣ коммунисты оппозиціонеры разбросали на Красной площади листовки противъ Сталина. Чекисты произвели аресты.

*

Въ Казани во время торжествъ сгорѣлъ драматическій театръ. Имѣются пострадавшіе.

Защита только по назначенію

«Правда» сообщаетъ, что Общегородское собраніе членовъ петербургской коллегіи защитниковъ постановило совершенно ликвидировать частную практику.

Торжество Крестинскаго

Всѣ заботы и тревоги Крестинскаго, — плутовство «Деруссы», воровство въ торгпредствѣ, подвохи Ройзенмана, потоки крови, льющейся въ Москвѣ, — всѣ опасенія, какъ это будетъ принято «сливками общества», разсѣялись, благодаря феерическому празднику по случаю годовщины сталинскаго режима. Угощенія, которыя Крестинскій выставилъ многочисленнымъ гостямъ, заставляли всѣхъ забыть о мукахъ голода, переживаемыхъ русскимъ населеніемъ и даже о бѣдствіяхъ нѣсколькихъ тысячъ германскихъ колонистовъ, голодающихъ въ Москвѣ, подъ угрозой обратной высылки ихъ въ Сибирь. Водка и шампанское лилось рѣкою, икра воздвигалась горами и нѣкоторое смущеніе и сдержанность, замѣтныя въ началѣ вечера, совершенно разсѣялись за ѣдой и питьемъ. Начались оживленные разговоры, многочисленные гости разбились на группы и всѣ чувствовали себя необычайно уютно. Содержаніе и тема оживленныхъ бесѣдъ неизвѣстны, но, во всякомъ случаѣ, они не касались ни прыжковъ Бесѣдовскаго, ни опалы Бухарина, ни изгнанія Ольденбурга, ни разсказовъ пріѣхавшихъ нѣмецкихъ колонистовъ. Дневная газета вынесла впечатлѣніе, что коммунисту Крестинскому блестяще удалось возстановить «широкую русскую жизнь».

Коммунисты противъ безбожниковъ

ГПУ раскрыло въ Казани большую группу казанскихъ коммунистовъ, которая поставила себѣ цѣлью борьбу съ анти-религіозной политикой партіи и совѣтскаго правительства. Вся эта группа, въ которую входили служащіе красной арміи и ГПУ, арестованы.