РУЛЬ

25 Pfennig

22. 12. 1929

ВЫХОДИТЪ ЕЖЕДНЕВНО ВЪ БЕРЛИНѢ

Berlin, 22. Dezember 1929 — Sonntags-Ausgabe Nr. 51

RUL, russische demokratische Tageszeitung

Gegründet von I. Hessen, Prof. A. Kaminka, W. Nabokoff †

Подписная цѣна: Въ Берлинѣ и пригородахъ, съ доставкою ежедн. на домъ 4,30 герм. мар. въ мѣсяцъ. Во всѣхъ почт. учрежд. Германіи 4,30 герм. мар. въ мѣсяцъ (и по 36 пф. почт. расх. за доставку). Внѣ Германіи въ Европ. страны: Австрію 8 шил., Англію 5 шил., Бельгію 7,50 бельга, Болгарію 120 лев., Венгрію 6 пенге, Голландію 3,— голл. гульд., Грецію 100 др., Данію 4,— д. кр., Данц. обл. 6,— гульд., Испанію 8,— пез., Италію 25 лиръ, Латвію 5,— латъ, Литву 11,— литъ, Норвегію 4,— норв. кронъ, Польшу 1,— вмер. долл., Португалію 20,— эскуд., Румынію 200 лей (для Бессарабіи 150 лей), Турцію 200 піастр., Финляндію 45 ф. мар., Францію 25,— франц. фр., Чехословакію 35,— чешск. кр., Швейцарію 6,— шв. фр., Швецію 4,— швед. кронъ, Эстонію 4 эст. кр., Югославію 60 дин. въ мѣс. Во внѣевропейскія страны: Азію вост. 1,20 долл. ам., Азію зап. 5 англ. шил., Инд. Инд. 3,— голл. гульд., Америку вообще 1,20 долл., Аргент. респ. 1,30 зол. пезо, Бразилію 8,— мильр., Чили 12,50 бум. пезо, Африку, Англ. влад. 5 англ. шил., Итальянск. влад. 35 ит. лиръ, Франц. влад. 30,— фр. фр. въ мѣс. Къ заказу просятъ прилагать деньги во избѣжаніе замедленія высылки. Текущіе почтовые счета: для Германіи — Berlin № 27 156, для Чехословакіи — Praha № 77 354; для Югославіи — Београдъ № 68 020; для Польши P. K. O. — Warszawa № 9668.

Объявленія:

1 милл. строка (ширина 22 мм.)	0,90 М.
Объявленія семейн. характера, за строку	0,15 М.
Присяжные повѣренные	0,15 М.
Врачи и ищущіе труда	0,10 М.

При крупныхъ заказахъ скидка по тарифу. Заграничныя объявленія по особому тарифу.

Адресъ редакціи и конторы:
Berlin SW 68, Alexandrinenstrasse 110
(Untergrundbahn Hallesches Tor или Prinzenstrasse)
Телефоны: Секретаріатъ и гл. редакт.: Dönhoff 55-67
редакціон.: Dönhoff 55-68; контора (объявленія и экспедиція): Dönhoff 55-69
Адресъ для телеграммъ: Rulzeitung Berlin
Редакторы принимаютъ ежедневно отъ 1/2 2 до 1/2 4 ч. дня

Основанъ I. В. Гессеномъ, проф. А. И. Каминка и В. Д. Набоковымъ †

№ 2760. | Воскресенье, 22 Декабря 1929 г. | 10-й г. изд.

Вѣрительныя грамоты вручены

Лондонъ, 21. 12.

Вчера Сокольниковъ вручилъ принцу Уэльскому свои вѣрительныя грамоты. Сокольниковъ былъ привезенъ во дворецъ въ придворной каретѣ. Послѣ окончанія этой церемоніи Сокольниковъ немедленно отправился въ министерство иностр. дѣлъ къ Гендерсону, гдѣ произошелъ обмѣнъ нотъ по вопросу о пропагандѣ.

Сокольниковъ передалъ журналистамъ длинное заявленіе, которое указываетъ на необычайныя преимущества, вытекающія изъ возобновленія сношеній. Сокольниковъ подчеркнулъ, что совѣтскіе заказы въ Англіи въ октябрѣ и ноябрѣ этого года достигли суммы 3,6 млн. ф. ст., въ то время какъ въ тѣ же мѣсяцы прошлаго года заказы выражались только цифрой 1,1 млн. Сокольниковъ заявилъ, что совѣтское правительство готово предпринять шаги для урегулированія англійскихъ претензій, но при условіи, что и Англія удовлетворитъ совѣтскія претензіи.

По мнѣнію Сокольникова совѣтское правительство всегда лояльно выполняетъ свои обязанности.

*

Изъ Москвы сообщаютъ, что англійскій посолъ Овей вручилъ Калинину вѣрительныя грамоты.

Встрѣча посла

Англійскаго посла въ Москвѣ, сэра Эсмонда Овея (второй справа) по пріѣздѣ въ Москву встрѣтили извѣстный «начальникъ протокола» въ ком. ин. дѣлъ, Флоринскій (направо) и начальникъ 3-го, западно-европейскаго отдѣленія, Каганъ.

Передъ отставкой Гильфердинга

Въ кулуарахъ Рейхстага упорно говорятъ, что министру финансовъ Гильфердингу придется выйти въ отставку. Націоналисты собираются внести по адресу министра финансовъ резолюцію недовѣрія. Народная партія, баварцы и демократы по всей вѣроятности не будутъ голосовать противъ этой резолюціи и такимъ образомъ Гильфердингу будетъ выражено недовѣріе, если только онъ самъ не уйдетъ до этого времени. Его преемникомъ называютъ прусскаго министра финансовъ Хепкера-Ашофа.

По другимъ свѣдѣніямъ въ связи съ отставкой Гельфердинга произойдетъ полное перегруппированіе кабинета. На постъ министра финансовъ выдвигается кандидатура предсѣдателя фракціи центра Брюминга. При осуществленіи этой кандидатуры уйдетъ въ отставку, министръ юстиціи Герардъ, (членъ партіи центра). На его мѣсто будетъ назначенъ соціалистъ Ландсбергъ. Наконецъ, говорятъ также и о кандидатурѣ теперешняго министра финансовъ и члена народной партіи Мольденгауера.

Помощникъ Гильфердинга, статсъ-секретарь министра финансовъ проф. Попицъ уже подалъ въ отставку.

Анекдотъ

Бывшій Екатеринославъ, нынѣ Днѣпропетровскъ, только что былъ польщенъ перенесеніемъ туда съѣзда изъ Москвы. По этому случаю въ Днѣпропетровскѣ были большія торжества, а послѣ этихъ торжествъ, какъ разсказываетъ «Комс. Правда», появились «анекдотическіе случаи». Въ ихъ числѣ была пропажа цѣлаго поѣзда № 8002. Пропажа, конечно, встревожила начальство и нѣсколько кондукторскихъ бригадъ было брошено до ст. Сухачовка, Верховцево и др. Всѣ поиски, однако, оказались тщетными, а на другой день пропавшій поѣздъ найденъ былъ... въ томъ же Екатеринославѣ, переименованномъ въ Днѣпропетровскъ.

Государство получаетъ кредиты

Предварительные переговоры о предоставленіи правительству нужныхъ ему кредитовъ въ размѣрѣ 350 милл. марокъ, благополучно закончены. Д.-банки, Коммерческій банкъ и банкирскій домъ Мендельсона рѣшили принять участіе въ кредитной операціи. Въ данный моментъ идутъ переговоры о привлеченіи къ ней другихъ банковъ.

Повышеніе квартирной платы

Берлинцевъ ожидаетъ новая непріятность. Кромѣ повышенія всѣхъ тарифовъ, съ 1-го апрѣля по всей вѣроятности будетъ повышена квартирная плата.

Резолюція митинга протеста

На лондонскій митингъ протеста противъ религіозныхъ преслѣдованій въ совѣтской Россіи собралось до 6 000 человѣкъ. Послѣ вступительной молитвы предсѣдатель предложилъ почтить память погибшихъ русскихъ братьевъ и сестеръ за вѣру — минутой молчанія. Всѣ присутствовавшіе поднялись. Многіе молились, у многихъ были слезы на глазахъ. Помимо лорда Бретфорда и главнаго раввина говорили англійскій священникъ Гофъ и швейцарскій адвокатъ Оберъ, предсѣдатель лиги борьбы съ большевизмомъ. Митингъ принялъ слѣдующую резолюцію:

1. Собраніе вѣрующихъ во Всемогущаго Бога съ возмущеніемъ протестуетъ противъ непрекращающихся жестокихъ преслѣдованій нашихъ братьевъ вѣрующихъ въ СССР и призываетъ всѣхъ, кто вѣритъ въ Бога и кто стоитъ за свободу молиться, неустанно дѣйствовать во имя религіозной свободы русскаго народа.

2. Англійское правительство должно сдѣлать рѣшительныя представленія совѣтской власти на предметъ прекращенія религіозныхъ преслѣдованій.

3. Этотъ протестъ долженъ быть разосланъ главамъ всѣхъ цивилизованныхъ правительствъ.

Передъ новыми выборами въ Англіи

Лондонъ, 21. 12.

Вчера въ парламентѣ происходили дебаты по правительственному законопроекту о борьбѣ съ безработицей. Лидеръ лѣваго крыла рабочей партіи Уитлей заявилъ, что новое правительство ничего не сдѣлало для помощи безработнымъ. Балдвинъ указалъ, что всѣ мѣропріятія рабочаго правительства только повторяютъ то, что консерваторы предлагали 4 года тому назадъ. Ллойдъ Джорджъ также критиковалъ поведеніе правительства. Томасъ защищался довольно слабо и принужденъ былъ сознаться, что и рабочее правительство не въ состояніи быстро справиться съ безработицей. Палата общинъ приняла правительственное предложеніе большинствомъ 222 противъ 146.

Въ понедѣльникъ и вторникъ консерваторы вносятъ рядъ запросовъ правительству. Чемберлэнъ и Черчиль заявили, что будутъ говорить по поводу политики правительства въ Индіи и Сингапурѣ (о постройки сингапурской морской базы). Ллойдъ Джорджъ и другіе либералы рѣшили энергично бороться съ правительственнымъ законопроектомъ о реформѣ горной промышленности. Надежды правительства, что либералы удовлетворятся сдѣланными имъ уступками, такимъ образомъ не оправдались.

Офиціальный органъ рабочей партіи «Daily Herald» говоритъ, что оппозиція, голосуя противъ законопроекта о реформѣ горной промышленности, расчитывала на пораженіе правительства и на то, что Балдвину будетъ поручено образованіе кабинета. Въ этомъ случаѣ къ власти пришло бы коалиціонное правительство изъ консерваторовъ и либераловъ. Хорошо извѣстно, что Ллойдъ Джорджъ и Черчиль ведутъ по этому поводу переговоры. Какъ ни непріятна консерваторамъ коалиція съ либералами, все же они пойдутъ и на эту комбинацію, чтобы только избавиться отъ рабочаго правительства. Газета намекаетъ, что въ случаѣ пораженія правительство не подастъ въ отставку, а назначитъ новые выборы. Съ возможностью новыхъ выборовъ въ 1930 г. необходимо серьезно считаться и члены рабочей партіи должны быть готовы. «Daily Herald» рѣзко нападаетъ на либераловъ. Другія англійскія газеты также указываютъ, что новые выборы могутъ произойти еще до обсужденія бюджета.

Schont das Herz,
Raucht
Bostanjoglo - Russen!

Эмиль Лубэ

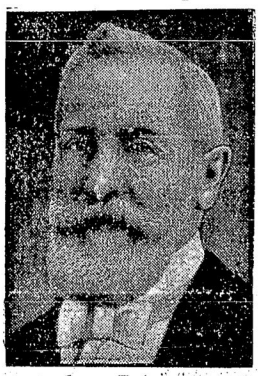

Скончался Эмиль Лубэ, занимавшій постъ президента французской республики съ 1899 по 1906 г. Покойному было 91 годъ.

Въ Рождественскомъ номерѣ „РУЛЯ“ будутъ помѣщены: **„Птички Божьи“** Ивана Шмелева, Стихотв. В. Піотровскаго **„Дас ист ди либе“**, Хирьякова, **„Рождество въ Лондонѣ“**, Георгія Попова **„Рождественскій Парижъ“** В. Унковскаго, **„Рождество въ Персіи“**, В. Деспотули.

Религіозныя преслѣдованія

Въ Петербургѣ мѣстный совѣтъ издалъ декретъ, воспрещающій продажу ёлокъ и березокъ.

Аресты въ Хабаровскѣ

Харбинская «Заря» сообщаетъ: «Совѣтскими властями въ Хабаровскѣ произведены многочисленные аресты лицъ, объявленныхъ подозрительными по «контръ-революціи». 73 человѣка изъ арестованныхъ русскихъ въ тотъ же день было казнено. Среди нихъ два священника. Въ хабаровскую тюрьму заключено уже болѣе 120 человѣкъ русскихъ обвиняемыхъ въ «контръ-революціи».

Бѣгство представителя торгпредства

«Рѣчь Посполита» сообщаетъ, что г. Здолбунова бѣжалъ, совершивъ крупную растрату, представитель варшавскаго торгпредства.

Въ Рождественскомъ номерѣ „РУЛЯ“ появится въ свѣтъ первый выпускъ органа берлинскаго „кружка молодыхъ поэтовъ“:

„Тарантасъ, вѣстникъ поэзіи и беззлобной критики“.