# РУЛЬ

20 Pfennig

24. 12. 1929

**RUL, russische demokratische Tageszeitung**

Gegründet von **I. Hessen, Prof. A. Kaminka, W. Nabokoff †**

**ВЫХОДИТЪ ЕЖЕДНЕВНО ВЪ БЕРЛИНѢ**

**Berlin, 24. Dezember 1929** **Wochentags-Ausgabe Nr. 245**

**Подписная цѣна:** Въ Берлинѣ и пригородахъ, съ доставкою ежедн. на домъ 4,30 герм. мар. въ мѣсяцъ Во всѣхъ почт. учрежд. Германіи 4,30 герм. мар. въ мѣсяцъ (и по 36 пф. почт. расх. за доставку). Внѣ Германіи въ Европ. страны: Австрію 8 шил., Англію 5 шил., Бельгію 7,50 бельга, Болгарію 120 лев., Венгрію 6 пенге, Голландію 3,— голл. гульд., Грецію 100 др., Данію 4,— д. кр., Данц. обл. 6,— гульд., Испанію 8,— пез., Италію 25 лиръ, Латвію 5,— латъ, Литву 11,— литъ, Норвегію 4,— норв. кронъ, Польшу 1,— амер. долл., Португалію 20,— эскуд., Румынію 200 лей (для Бессарабіи 150 лей), Турцію 200 піастр., Финляндію 45 ф. мар., Францію 25,— франц. фр., Чехословакію 35,— чешск. кр., Швейцарію 6,— шв. фр., Швецію 4,— швед. кронъ, Эстонію 4 эст. кр., Югославію 60 дин. въ мѣс. Во внѣевропейскія страны: Азію вост. 1.20 долл. ам., Азію зап. 5 англ. шил., Нид. Инд. 3,— голл. гульд., Америку вообще 1,20 долл., Аргент. респ. 1,30 зол. песо, Бразилію 8,— милър., Чили 12,50 бум. песо, Африку, Англ. влад. 5 англ. шил., Итальянск. влад. 35 ит. лиръ, Франц. влад. 30.— фр. фр. въ мѣс. Къ заказу просятъ прилагать деньги во избѣжаніе замедленія высылки. Текущіе почтовые счета: для Германіи — Berlin № 27156, для Чехословакіи — Praha № 77354; для Югославіи — Београдъ № 63020; для Польши P. K. O. — Warszawa № 9668.

**Объявленія:**

| | |
|---|---|
| 1 милл. строка (ширина 22 мм.) | 0,20 М. |
| Объявленія семейн. характера, за строку | 0,15 М. |
| Присяжные повѣренные | 0,15 М. |
| Врачи и ищущіе труда | 0,10 М. |

При крупныхъ заказахъ скидка по тарифу. Заграничныя объявленія по особому тарифу.

**Адресъ редакціи и конторы:**

**Berlin SW 68, Alexandrinenstrasse 110**
(Untergrundbahn Hallesches Tor или Prinzenstrasse)
Телефоны: Сервиціатъ и гл. редакт.: **Dönhoff 55-67**
редакція.: **Dönhoff 55-68**; контора (объявленія и экспедиція): **Dönhoff 55-69**
Адресъ для телеграммъ: **Rulzeitung Berlin**
Редакторы принимаютъ ежедневно отъ 1/2 2 до 1/2 4 ч. дня

Основанъ **І. В. Гессеномъ, проф. А. И. Каминка** и **В. Д. Набоковымъ †**

**№ 2761.** | **Вторникъ, 24 Декабря 1929 г.** | **10-й г. изд.**


# Совѣтско-китайское соглашеніе

**Въ воскресенье въ Хабаровскѣ китайскіе и совѣтскіе уполномоченные подписали новый протоколъ,** въ которомъ указывается, что всѣ возникшіе въ связи съ совмѣстнымъ совѣтско-китайскимъ управленіемъ К.В.ж.д. спорные вопросы, должны быть урегулированы на **предстоящей конференціи, которая соберется 25 января въ Москвѣ.** На этой конференціи будетъ также **разрѣшенъ** вопросъ о возстановленіи дипломатическихъ сношеній между СССР и Китаемъ.

Протоколъ возстанавливаетъ прежнее положеніе на К. В. ж. д. и объявляетъ о **прекращеніи военныхъ дѣйствій** на границахъ Китая и СССР, а также объ **отводѣ совѣтскихъ войскъ** съ занятой послѣдними территоріи.

Всѣ распоряженія, изданныя китайской дирекціей К. В. ж. д. со времени конфликта, должны быть отмѣнены въ томъ случаѣ если они не будутъ подтверждены новой совѣтско-китайской дирекціей. Всѣ арестованные совѣтскіе граждане должны быть освобождены и имѣютъ право занять свои прежнія должности. За время ихъ увольненія и ареста имъ должно быть выплачено жалованье. Тѣ совѣтскіе граждане, которые не пожелаютъ воспользоваться этимъ правомъ должны получить жалованіе и пенсію. **Назначенные китайскимъ правительствомъ на желѣзнодорожную службу «бѣлогвардейцы» должны быть немедленно уволены.** Въ свою очередь совѣтское правительство освобождаетъ всѣхъ арестованныхъ китайскихъ гражданъ, а также интернированныхъ китайскихъ солдатъ и офицеровъ.

**Оба правительства возстанавливаютъ консульскія сношенія,** причемъ консульскій персоналъ пользуется всѣми привиллегіями, предоставляемыми ему международнымъ правомъ.

**Китайскія власти обязуются разоружить всѣ бѣлогвардейскіе отряды и выслать ихъ вождей.**

## Китайское предупрежденіе

Китайское посольство въ Берлинѣ публикуетъ слѣдующее оффиціальное сообщеніе о положеніи на К. В. жел. дор.

Несмотря на начало подготовительной конференціи по ликвидаціи всѣхъ спорныхъ вопросовъ **официальные совѣтскіе агенты продолжаютъ враждебную политику по отношенію къ Китаю,** пользуясь услугами монгольскихъ и корейскихъ бандитовъ для организаціи безпорядковъ, нападеній и поджоговъ въ пограничныхъ районахъ. Если органы совѣтскаго правительства не откажутся отъ подобныхъ дѣйствій, то на нихъ падаетъ вся отвѣтственность за неуспѣхъ конференціи.

## Совѣтско-японскій конфликтъ

Токіо, 23. 12.

**Совѣтское правительство выразило недовольство японскому послу въ Москвѣ по поводу посылки на ст. Маньчжурія международнаго консульскаго поѣзда.** Въ этомъ поѣздѣ находились консулы Великобританіи, Франціи, Японіи и С. Штатовъ, которые должны были выяснить положеніе въ районахъ занятыхъ совѣтскими войсками. **Большевики не пропустили этотъ поѣздъ на занятую ими территорію.**

**Въ свою очередь японскій посолъ въ Москвѣ обратилъ вниманіе совѣтскаго правительства на тотъ фактъ, что при обстрѣлѣ ст. Маньчжурія убита одна японка и ранено нѣсколько японскихъ служащихъ южно-маньчжурской жел. дороги.**

Совѣтское правительство обѣщало возмѣстить пострадавшихъ въ томъ случаѣ, если будетъ доказана виновность совѣтскихъ войскъ.

## Лена-Гольдфильдсъ

**На-дняхъ у насъ сообщалось о крайне затруднительномъ положеніи, въ которомъ оказалась самая крупная въ СССР англійская концессія Лена-Гольдфильдсъ. По свѣдѣніямъ, дошедшимъ изъ Москвы, ГПУ произвело въ концессіи обыскъ, какъ въ помѣщеніи правленія, такъ и въ квартирѣ директоровъ и арестовало четырехъ русскихъ служащихъ. Директоръ концессіи Г. И. Сампсонъ обратился съ жалобой ко вновь прибывшему въ Москву англійскому послу, который сообщилъ о дѣйствіяхъ чекистовъ въ Лондонъ.**

## Посвященіе кардиналовъ

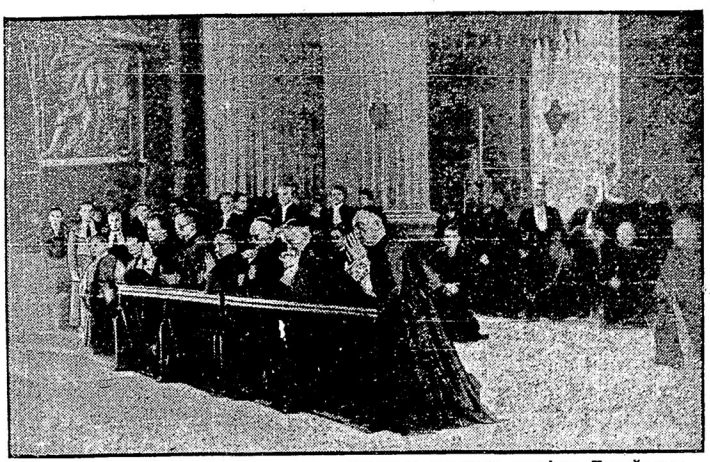

**Шесть новыхъ кардиналовъ впервые молятся въ красныхъ мантіяхъ. Пятый справа — кардиналъ Пачелли, бывшій нунцій въ Берлинѣ.**

# Отставка Гильфердинга

**Германскій министръ финансовъ д-ръ Гильфердингъ подалъ въ отставку.** Отставка принята президентомъ республики. Отставкѣ министра предшествовалъ уходъ его помощника статсъ-секретаря Попица, дѣйствія котораго вызвали сильныя нареканія въ парламентскихъ и правительственныхъ кругахъ. Д-ръ Гильфердингъ призналъ себя солидарнымъ со своимъ статсъ-секретаремъ и также подалъ въ отставку.

Вопросъ о преемникѣ Гильфердинга является въ настоящій моментъ предметомъ весьма оживленныхъ и сложныхъ переговоровъ. ***Соціалъ-демократическая фракція уже постановила требовать, чтобы постъ министра финансовъ былъ бы вновь замѣщенъ соціалъ-демократомъ, притомъ по указанію партіи. На постъ министра финансовъ соціалисты выдвигаютъ депутата Рейхстага д-ра Пауля Герца.*** Ранѣе д-ръ Герцъ, которому пошелъ 41 годъ, принадлежалъ къ независимымъ и вмѣстѣ съ Гильфердингомъ работалъ въ редакціи журнала «Свобода». Онъ считается хорошимъ знатокомъ бюджета.

*

**Переговоры между фракціями по поводу замѣщенія поста министра финансовъ привели къ благополучному результату — всѣ фракціи правительственной коалиціи согласились на назначеніе д-ра Герца министромъ финансовъ.**

*

Само собой разумѣется, что ушедшій въ отставку министръ имѣетъ «плохую прессу». Особаго вниманія заслуживаетъ отзывъ партійнаго органа, въ которомъ редакторъ Штампферъ указываетъ, что назначеніе д-ра Гильфердинга на постъ министра финансовъ состоялось по личному желанію канцлера Мюллера, вопреки сомнѣніямъ, которыя существовали въ средѣ фракцій. Сомнѣнія эти оправдались: дѣятельность министра въ нѣкоторыхъ отношеніяхъ не соотвѣтствовала воззрѣніямъ фракціи, въ нѣкоторыхъ важныхъ вопросахъ онъ былъ неправильно освѣдомляемъ и палъ жертвою коалиціонной политики. Многіе изъ фракціи были разочарованы дѣятельностью министра и было бы гораздо лучше, если бы онъ вышелъ въ отставку раньше. Въ томъ же номерѣ газеты приводится изъ офиціальнаго соціалъ-демократическаго бюллетеня статья подъ заглавіемъ: «Была-ли отставка необходима?» и здѣсь доказывается, что правительство не должно было отставки Гильфердинга принять и если случилось наоборотъ, то потому, что въ средѣ кабинета по этому вопросу не было единства. Отставка Гильфердинга лишь подтверждаетъ, что нынѣшняя коалиція сильно подорвана и достаточно малѣйшаго дуновенія, чтобы ее совсѣмъ разрушить.


**Schont das Herz, Raucht Bostanjoglo - Russen!**


**Въ Рождественскомъ номерѣ „РУЛЯ" будутъ помѣщены: „Птички Божьи" Ивана Шмелева, Стихотв. В. Піотровскаго „Дас ист ди либе" Хирьякова, „Рождество въ Лондонѣ" Георгія Попова, „Рождественскій Парижъ" В. Унковскаго, „Рождество въ Персіи" В. Деспотули.**

## Результаты плебисцита

**Въ воскресенье по всей Германіи происходилъ плебисцитъ законопроекта внесеннаго націоналистами и направленнаго противъ плана Юнга. Всѣ партіи, кромѣ націоналистовъ и крайнихъ правыхъ, призвали населеніе не участвовать въ голосованіи.**

**Изъ 42 милліоновъ избирателей, внесенныхъ въ списки, голосовало около 6,2 милл. За законопроектъ голосовали 5 825 000. Противъ законопроекта голосовали 337 000. Недѣйствительными были признаны 130 000 голосовъ.**

Какъ и слѣдовало ожидать вторая стадія плебисцита показываетъ **нѣкоторое увеличеніе голосуемости.** Это объясняется исключительно тѣмъ, что во время первой стадіи голосованіе производится открыто, во второй оно является тайнымъ. Извѣстную роль сыграло и рѣшеніе верховнаго суда, признавшаго, что чиновники имѣютъ полное право участвовать въ плебисцитѣ. По сравненію съ первой стадіей плебисцита число голосовавшихъ возросло болѣе, чѣмъ на милліонъ. Тѣмъ не менѣе и здѣсь число голосовавшихъ за законопроектъ Гугенберга Гитлера менѣе того числа голосовъ, которое получили націоналисты и другія правыя партіи на послѣднихъ выборахъ въ Рейхстагъ.

*

Общегерманскій аграрный союзъ вышелъ изъ комитета, который организовалъ плебисцитъ.

## Разстрѣляный повстанецъ

**Вождь повстанцевъ Дель Гадо Шабо разстрѣлянъ въ Венецуэлѣ.**

## Покушеніе на вице-короля

Изъ Дели сообщаютъ, что **на поѣздъ вице-короля Индіи лорда Ирвайна было произведено покушеніе.** Неизвѣстные злоумышленники бросили бомбу въ вагонъ ресторанъ спеціальнаго поѣзда вице-короля, стоявшаго на желѣзнодорожныхъ путяхъ въ разстояніи полутора километровъ отъ вокзала Дели. Въ этотъ моментъ въ поѣздѣ никого не было. Вагонъ-ресторанъ разрушенъ. Легко раненъ проводникъ, находившійся въ послѣднемъ вагонѣ.

**Въ Рождественскомъ номерѣ „РУЛЯ" появится въ свѣтъ первый выпускъ органа берлинскаго „кружка молодыхъ поэтовъ":**

**„Тарантасъ, вѣстникъ поэзіи и беззлобной критики".**