РУЛЬ

20 Pfennig

4. 2. 1930

ДИТЪ ЕЖЕДНЕВНО ВЪ БЕРЛИНѢ

4. Februar 1930 Wochentags-Ausgabe Nr. 24

RUL, russische demokratische Tageszeitung

Gegründet von I. Hessen, Prof. A. Kaminka, W. Nabokoff †

Подписная цѣна: Въ Берлинѣ и пригородахъ, съ доставкою ежедн. на домъ 4,30 герм. мар. въ мѣсяцъ Во всѣхъ почт. учрежд. Германіи 4,30 герм. мар. въ мѣсяцъ (и по 36 пф. почт. расх. за доставку). Внѣ Германія въ Европ. страны: Австрію 7 шил., Англію 5 шил., Бельгію 7,50 бельга, Болгарію 120 лев., Венгрію 6 пенге, Голландію 3,— голл. гульд., Грецію 80 др., Данію 4,— д. кр., Данц. обл. 6,— гульд., Испанію 8,— пез., Италію 25 лиръ, Латвію 5,— латъ, Литву 11,— литъ, Норвегію 4,— норв. кронъ, Польшу 1,— амер. долл., Португалію 20,— эскуд., Румынію 200 лей (для Бессарабіи 150 лей), Турцію 200 піастр., Финляндію 40 ф. мар., Францію 25,— франц. фр., Чехословакію 35,— чешск. кр., Швейцарію 6,— шв. фр., Швецію 4,— швед. кронъ, Эстонію 4 ест. кр., Югославію 60 дин. въ мѣс. Во внѣевропейскія страны: Азію вост. 1,20 долл. ам., Азію зап. 5 англ. шил., Инд. Инд. 3,— голл. гульд., Америку вообще 1,20 долл., Аргент. респ. 1,30 зол. пезо, Бразилію 8,— милър., Чили 12,50 бум. пезо, Африку, Англ. влад. 5 англ. шил., Итальянск. влад. 35 ит. лиръ, Франц. влад. 30.— фр. фр. въ мѣс. Къ заказу просятъ прилагать деньги во избѣжаніе замедленія высылки. Текущіе почтовые счета: для Германіи — Berlin № 27156; для Чехословакіи — Praha № 77354; для Югославіи — Београдъ № 68020; для Польши P. K. O. — Warszawa № 9668.

Объявленія:

1 милл. строка (ширина 22 мм.)	0,20 М.
Объявленія семейн характера, за строку	0,15 М.
Присяжные повѣренные	0,15 М.
Врачи и лишуніе труда	0,10 М.

При крупныхъ заказахъ скидка по тарифу. Заграничныя объявленія по особому тарифу.

Адресъ редакціи и конторы:
Berlin SW 68, Alexandrinenstrasse 110
(Untergrundbahn Hallesches Tor или Prinzenstrasse)
Телефоны: Секретаріатъ и гл. редакт.: Dönhoff 55-67
редакціон.: Dönhoff 55-68; контора (объявленія и экспедиція): Dönhoff 55-69
Адресъ для телеграммъ: Rulzeitung Berlin
Редакторы принимаютъ ежедневно отъ 1/22 до 1/24 ч. дня

Основанъ І. В. Гессеномъ, проф. А. И. Каминка и В. Д. Набоковымъ †

Вторникъ, 4 Февраля 1930 г. | 11-й г. изд.

Исчезновеніе Кутепова

...го слѣда похитителей генерала не удалось. И многочисленныя о различныхъ такихъ слѣдующіяся и въ русскихъ и во ...ъ газетахъ, подсказываются ...возбужденіемъ и горячимъ желаніи преступниковъ и еще большею ...ностью, что теперь удастся ...сталинскую шайку. Въ числѣ ...ныхъ лицъ больше всего на...одмилу Ивановну Чобанъ, въ ...ятъ женщину, принимавшую ...постовѣрныхъ свидѣтелей, уча...ѣ генерала Кутепова. Во вся... Людмила Ивановна является ...вѣтской власти и находилась ...связи съ супругами Яновичъ.

«Возрожденія», «Россіи и Славянства», «Часового» и «Посл. Новостей».

* Парижъ, 2. 2.

«Гавасъ» сообщаетъ, что показанія цѣлаго ряда свидѣтелей, подтверждаютъ показанія больничнаго служителя, видѣвшаго увозъ генерала Кутепова. «Liberté» сообщаетъ, что полиція выяснила личность таинственной женщины, повидимому, завлекшей ген. Кутепова въ западню, рѣчь идетъ о нѣкоей Людмилѣ Побѣдоносцевой.

Парижъ, 3. 2.

По сообщенію «Petit Parisien», Людмилѣ Побѣдоносцевой удалось установить свое алиби.

Парижское полпредство

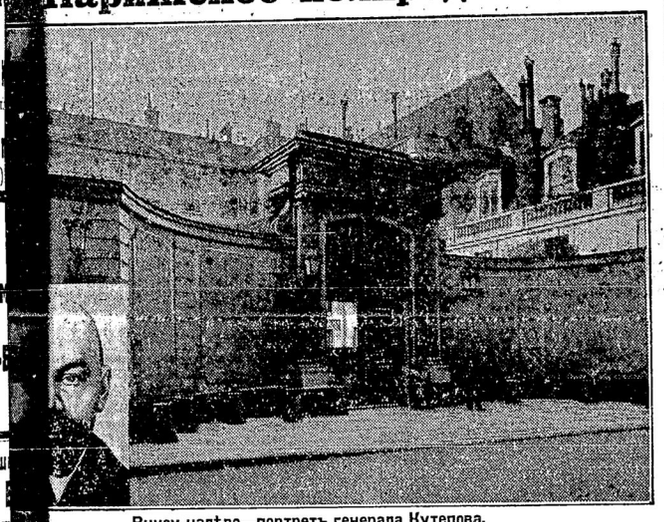

Внизу налѣво—портретъ генерала Кутепова.

...Яновичъ родомъ изъ Минска, ...владѣющая нѣсколькими иностранными языками, «работала» по поруч...подъ фамиліей Литвиновой въ ...государствахъ. Яновичъ она на... по мужу, а напротивъ мужемъ ...нѣ былъ Евсей Гольденштейнъ, ...себя Яновичемъ по женѣ. Тотъ ...денштейнъ, который теперь про... Берлинѣ, завѣдуя заграничной ...ью ГПУ. Послѣ появленія Яно...арижѣ, Людмила Ивановна, ра...а фабрикѣ Убиганъ, отказалась ...ссылаясь на найденнаго ею въ ...дю, обезпечившаго ей существо...твительно Людмила Ивановна, ...я въ отелѣ «Пти Лувръ», за...о и искала знакомствъ главъ...омъ въ бѣженской офицерской ...тверждаютъ, что она хвастала ...комствомъ съ генераломъ Ку... и намекала на оказанныя ему ...ъ гостиницѣ «Пти Лувръ» аген... г-жу Чобанъ не нашли. Она ...перемѣнила мѣстожительство ...ерь и разыскивается. «Возрож...ваетъ другую женщину, любов...ского чекиста, которая сумѣла ...ъ довѣріе къ самымъ верхамъ ...Газета далѣе утверждаетъ, что ...утеповъ ее именно поджидалъ ...ткѣ улицъ, гдѣ стоялъ автомо...она подвела генерала къ этому

...ѣ образованъ комитетъ по ...ствъ на веденіе розысковъ, и ...ъ вниманія, что въ числѣ адре... комитетъ проситъ направлять ...заны редакціи всѣхъ газетъ:

Парижъ, 3. 2.

«Возрожденіе» сообщаетъ, что оно имѣетъ основанія для увѣренности, что генералъ Кутеповъ еще живъ.

*

Бесѣдовскій подтверждаетъ въ бесѣдѣ съ сотрудникомъ «Matin», что парижское ГПУ вело слѣжку за Кутеповымъ. Ему это подтверждалъ и начальникъ ГПУ во Франціи Яновичъ. ГПУ располагало въ Парижѣ 20-ью тайными агентами, сплошь иностранцами; русскихъ въ ихъ числѣ не было, чтобы въ случаѣ ареста избѣжать обвиненія совѣтской власти. Личность дѣйствовавшихъ во Франціи тайныхъ агентовъ неизвѣстна и полпреду; они собирались въ тайномъ помѣщеніи полпредства, куда никто другой не имѣлъ доступа. Яновичъ съ женой, помогавшей ему въ его чекистской работѣ, покинули Францію послѣ похищенія Кутепова.

Опроверженіе

Совѣтская власть откликнулась на категорическія обвиненія французской печати опроверженіемъ, сообщающимъ, что она не имѣетъ никакого отношенія къ исчезновенію генерала Кутепова. Такое опроверженіе послѣдовало не только со стороны парижскаго полпредства, но также и со стороны берлинскаго полпредства, что, повидимому, объясняется тѣмъ, что центръ заграничнаго ГПУ находится при берлинскомъ полпредствѣ, подъ руководствомъ Гольденштейна. Третье опроверженіе принадлежитъ Москвѣ и содержитъ еще указанія, что въ случаѣ обращенія запроса, къ совѣтской власти, таковой будетъ оставленъ безъ отвѣта, ибо запросъ роняетъ ея достоинство. Очевидно, въ печатаніи многочисленныхъ опроверженій, совѣтская власть урона для своего достоинства не усматриваетъ.

По мнѣнію французскихъ газетъ, цѣль опроверженій въ томъ и заключается, чтобы предупредить запросъ, съ которымъ, вѣроятно, французское правительство обратится къ совѣтской власти.

Послѣ диктатуры

Мадридъ, 3. 2.

Официальныя газеты публикуютъ декретъ объ отставкѣ генераловъ Примо де Ривера и Мартинецъ Анидо.

*

Парижъ, 3. 2.

Новый испанскій премьеръ Беренгеръ рѣшилъ посѣтить всѣхъ бывшихъ министровъ-президентовъ Испаніи и вождей политическихъ партій.

Беренгеръ принялъ депутацію многочисленныхъ представителей войскъ мадридскаго гарнизона и выразилъ благодарность за **дисциплину, проявленную арміей при внезапномъ переходѣ отъ диктатуры къ нормальному режиму.**

*

Парижъ, 3. 2.

Студенческія волненія улеглись. Въ мадридскомъ университетѣ занятія возобновляются въ понедѣльникъ. Во вторникъ предположено возобновленіе занятій въ барселонскомъ университетѣ.

*

Мадридъ, 3. 2.

На первомъ же засѣданіи совѣта министровъ новаго кабинета было постановлено предложить пяти профессорамъ, ушедшимъ добровольно въ отставку, возобновить свои лекціи въ университетѣ. Точно также **постановлено вернуть въ университетъ двухъ профессоровъ, устраненныхъ Примо де Ривера, именно профес. Ночасъ и ректора университета въ Саламанкѣ Унамуно.** Постановленіе, касающее Унамуно, тѣмъ болѣе обращаетъ на себя вниманіе, что онъ въ теченіе нѣсколькихъ лѣтъ изъ своего французскаго изгнанія выступалъ съ рѣзкими нападками противъ диктатуры и монархіи.

Кромѣ того кабинетъ министровъ постановилъ **пересмотрѣть цѣлый рядъ крупныхъ денежныхъ штрафовъ,** наложенныхъ Примо де Ривера.

Мадридъ, 3. 2.

Испанскій премьеръ генералъ Беренгеръ заявилъ французскимъ корреспондентамъ, что цѣлью его является *вернуть Испанію къ нормальной государственной жизни.* Эту задачу онъ предполагаетъ осуществить постепенно, отъ методовъ диктатуры онъ предполагаетъ отказаться, но не хочетъ быть несправедливымъ по отношенію къ своему предшественнику, создавшему много цѣннаго, и приметъ значительную часть его наслѣдства. Такъ генералъ Беренгеръ думаетъ продолжать осуществленіе программы общественныхъ работъ, а также и хозяйственную программу, осуществляющуюся Примо де Ривера; точно также онъ предполагаетъ сохранить комиссіи рабочихъ и работодателей, столь много сдѣлавшія для сохраненія соціальнаго мира. Генералъ Беренгеръ расчитываетъ содѣйствовать развитію отношеній Испаніи съ южно-американскими республиками.

Бомба въ британскомъ музеѣ

Лондонъ, 2. 2.

Директору британскаго музея по телефону было сообщено, что нѣкій индусскій студентъ Али-ханъ подслушалъ разговоръ другихъ двухъ индусскихъ студентовъ, изъ котораго онъ вывелъ заключеніе, что предполагается бросить бомбу въ британскій музей, именно въ ту его часть, гдѣ находятся индусскія коллекціи. Немедленно было сдѣлано распоряженіе закрыть доступъ для публики въ соотвѣтствующую часть музея. Однако, осмотръ галлереи не далъ результата.

Вскорѣ послѣ этого одинъ изъ посѣтителей сообщилъ, что видѣлъ подъ стуломъ у самаго входа въ индусское отдѣленіе пакетъ, завернутый въ коричневую бумагу. Полицейскій, немедленно отыскавшій пакетъ, замѣтилъ тлѣвшій шнурокъ, который немедленно и былъ отрѣзанъ. Оказалось, что въ пакетѣ завернута была бомба, заключавшая взрывчатое вещество, сила котораго, однако, пока еще не выяснена.

Протестъ противъ религіозныхъ преслѣдованій

Обнародованное нѣсколько времени тому назадъ воззваніе митрополита Антонія нашло откликъ и въ Германіи. Одна изъ женскихъ организацій («Deutscher Frauenkampfbund») обратилась къ правительству съ петиціей принять всѣ, имѣющіяся въ его распоряженіи мѣры, къ тому, чтобы совѣтская власть прекратила преслѣдованіе состоящихъ въ ея подданствѣ христіанъ.

Отъѣздъ Рыкова

Въ виду разстроеннаго здоровья Рыковъ выѣзжаетъ въ Италію, гдѣ предполагаетъ пробыть, повидимому, у Горькаго свыше 2-хъ мѣсяцевъ.

Порицаніе Фрумкину

Контрольная комиссія выразила порицаніе Фрумкину за «поддержку антисовѣтскихъ элементовъ» въ наркомфинѣ. Фрумкинъ требовалъ возстановленія въ должности двухъ старыхъ профессоровъ, уволенныхъ за «принадлежность къ кадетской партіи».

Предполагаютъ, что Фрумкинъ будетъ устраненъ отъ работы въ наркомфинѣ.

Отставка Курскаго

Совѣтскій полпредъ въ Римѣ Курскій подалъ въ отставку и заявилъ о своемъ желаніи вернуться въ Москву для доклада о совѣтско-итальянскихъ отношеніяхъ. Отставка Курскаго вызвана тѣмъ, что ему не удалось заключить соглашеніе о предоставленіи СССР многомилліонныхъ кредитовъ.

Курскій по возвращеніи въ Москву будетъ назначенъ предсѣдателемъ верховнаго суда въ СССР.

Злоупотребленія въ красной арміи

Совѣтъ народныхъ комиссаровъ создалъ спеціальную комиссію для провѣрки дѣлъ въ красной арміи и флотѣ въ связи съ раскрытыми тамъ крупными злоупотребленіями. Въ главномъ интендантствѣ красной арміи въ Москвѣ раскрыты злоупотребленія, принесшія убытки 6 млн. рублей. Арестовано 40 человѣкъ.

Буря во Франціи

Парижъ, 3. 2.

На юго-западномъ берегу Франціи, также какъ и на западномъ побережьи Пиринейскаго полуострова свирѣпствуетъ жестокая буря. По близости къ Ларошель разрушена плотина и наводненіемъ снесена деревня. О сильныхъ буряхъ сообщаютъ и изъ Лисабона. Во всей Португаліи мятель и наводненіе; погибло нѣсколько человѣкъ.