РУЛЬ

20 Pfennig

10. 4. 1930

ходитъ ЕЖЕДНЕВНО ВЪ БЕРЛИНѢ

erlin, 10. April 1930 — Wochentags-Ausgabe Nr. 70

RUL, russische demokratische Tageszeitung

Gegründet von I. Hessen, Prof. A. Kaminka, W. Nabokoff †

Подписная цѣна: Въ Берлинѣ и пригородахъ, съ доставкою ежедн. на домъ 4,30 герм. мар. въ мѣсяцъ. Во всѣхъ почт. учрежд. Германіи 4,30 герм. мар. въ мѣсяцъ (и по 36 пф. почт. расх. за доставку). Внѣ Германіи въ Европ. страны: Австрію 7 шил., Англію 5 шил., Бельгію 7,50 бельга, Болгарію 120 лев., Венгрію 6 пенге, Голландію 3,— голл. гульд., Грецію 80 др., Данію 4,— д. кр., Данц. обл. 6,— гульд., Испанію 8,— пез., Италію 25 лиръ, Латвію 5,— латъ, Литву 11,— литъ, Норвегію 4,— норв. кронъ, Польшу 1,— амер. долл., Португалію 20,— эскуд., Румынію 200 лей (для Бессарабіи 150 лей), Турцію 200 піастр., Финляндію 40 ф. мар., Франціе 25,— франц. фр., Чехословакію 35,— чешск. кр., Швейцарію 6,— шв. фр., Швецію 4,— швед. кронъ, Эстонію 4 ест. кр., Югославію 60 дин. въ мѣс. Во внѣевропейскія страны: Азію вост. 1 20 долл. ам., Азію зап. 5 англ. шил., Инд. Инд. 3,— голл. гульд., Америку вообще 1,20 долл., Аргент. респ. 1,30 зол. песо, Бразилію 8,— милр., Чили 12,50 бум. песо, Африку, Англ. влад. 6 англ. шил., Итальянск. влад. 35 ит. лиръ, Франц. влад. 30.— фр. фр. въ мѣс. Къ заказу просить прилагать деньги во избѣжаніе замедленія высылки. Текущіе почтовые счета: для Германіи — Berlin № 27156, для Чехословакіи — Praha № 77354; для Югославіи — Београдъ № 68020; для Польши P. K. O. — Warszawa № 9668.

Объявленія:

1 милл. строка (ширина 22 мм.)	0,20 М.
Объявленія семейн. характера, за строку	0,15 М.
Присяжные повѣренные	0,15 М.
Врачи и иншціе труда	0,10 М

При крупныхъ заказахъ скидка по тарифу. Заграничныя объявленія по особому тарифу.

Адресъ редакціи и конторы:

Berlin SW 68, Alexandrinenstrasse 110 (Untergrundbahn Hallesches Tor или Prinzenstrasse)

Телефоны: Секретаріатъ и гл. редакт.: Dönhoff 55-67; редакція: Dönhoff 55-68; контора (объявленія и экспедиція): Dönhoff 55-69

Адресъ для телеграммъ: Rulzeitung Berlin

Редакторы принимаютъ ежедневно отъ 1/2 2 до 1/2 4 ч. дня

Основанъ І. В. Гессеномъ, проф. А. И. Каминка и В. Д. Набоковымъ †

50. | Четвергъ, 10 Апрѣля 1930 г. | 11-й г. изд.

авительство и Рейхстагъ

правительство, такъ и вожди парподдерживающихъ, окончательно доись между собой по поводу аграрграммы. Однако, необходимымъ ъ проведенія аграрной программы финансовая реформа, а здѣсь пе почти не подвинулись впередъ. я резолюціи, вынесенныя налоговой й Рейхстага, еще больше запутали е. Повышенные налоги на табакъ ералыныя воды не прошли черезъ . Точно также націоналисты и бателегорически высказываются и проога на пиво. Подъ вопросомъ остаже и кредиты на помощь безработъ связи съ этими затрудненіями рахъ Рейхстага снова заговорили овышемъ роспускѣ, какъ объ единъ средствѣ разрѣзать запутавшій атическій узелъ. Депутаты весьма считаются съ возможностью роспейхстага, на что указываетъ постакомиссіи, разсматривающей проваго уголовнаго уложенія. Эта коію предложенію своего предсѣдатеКаля, постановила провести чейхстагъ такъ наз. «передаточный запредназначенный для того, чтобы новому Рейхстагу всю ту работу, продѣлала уголовная комиссія въ нѣсколькихъ лѣтъ. Если такого забудетъ проведено, то новому Рейхстагу придется разсматривать проектъ уголовнаго уложенія съ самаго начала.

*

Налоговая комиссія Рейхстага **отклонила законопроектъ о повышеніи налога на пиво.** За этотъ налогъ голосовали центръ, демократы и народная партія.

*

Рейхстагъ принялъ законъ о ресторанахъ и др. учрежденіяхъ, торгующихъ алкогольными напитками. Согласно этому закону, вступающему въ дѣйствіе съ 1 іюля, всѣ подобныя учрежденія должны быть закрыты въ 1 ч. ночи. Для Берлина по всей вѣроятности будетъ сдѣлано исключеніе и всѣ рестораны и подобныя учрежденія могутъ работать до 3 час. ночи.

*

Правительство приступило къ ликвидаціи нѣкоторыхъ нежелательныхъ политическихъ тенденцій, внесенныхъ въ германскую армію. Недавно министръ рейхсвера Гренеръ издалъ приказъ по арміи, въ которомъ онъ предупреждаетъ противъ агитаціи ведущейся коммунистами и націоналъ-соціалистами. Вслѣдъ затѣмъ командующій рейхсверомъ ген Гейе произнесъ рѣчь офицерамъ дрезденской пѣхотной школы, въ которой указывалъ, что они должны быть преданы существующему государственному строю. Командиръ пѣхотной школы фонъ Фалькенгаузенъ вышелъ въ отставку.

миреніе въ Тюрингіей

ское правительство вошло въ пе съ рейхсканцлеромъ и министромъ ѣлъ въ цѣляхъ ликвидаціи конфликшаго дѣйствіями тюрингскаго ми Фрика. Предсѣдатель тюрингскаго льства Баумъ пріѣдетъ въ Берлинъ ныхъ переговоровъ съ министромъ ъ Виртомъ.

мъ Горькій возвращается

свѣдѣніямъ римской «Трибуны» ъ Горькій выразилъ намѣреніе навернуться въ Россію и поселиться нѣ.

питанъ „Сокола"

итанъ Циплитъ (справа), предоставший свой пароходъ венецуэльмъ мятежникамъ, судится за это настоящее время въ Гамбургскомъ судѣ.

Требуютъ разрыва сношеній

Парижъ, 9. 4.

Французскій колоніальный институтъ, заслушавъ докладъ о коммунистической пропагандѣ во французскихъ колоніяхъ, постановилъ требовать отъ правительства разрыва сношеній съ СССР.

Трудности морск. конференціи

Между англичанами и французами послѣ пріѣзда Бріана въ Лондонъ достигнуто соглашеніе по поводу толкованія ст. 16 устава Лиги Націй. Несмотря на это въ кругахъ конференціи господствуетъ пессимистическое настроеніе. Французы соглашаются понизить свой тоннажъ, но лишь въ весьма незначительной степени. Итальянцы попрежнему требуютъ паритета съ Франціей. Комиссія, разсматривающая вопросъ о подводныхъ лодкахъ, съ сожалѣніемъ констатировала, что уничтожить подводныя лодки невозможно. По предложенію Франціи и Японіи рѣшено, что водоизмѣщеніе подводныхъ лодокъ не должно превышать 2.000 тоннъ, однако, каждой державѣ разрѣшено имѣть по 3 подводныхъ лодки, водоизмѣщеніемъ въ 2.800 тоннъ. Комиссія подробно обсуждала вопросъ о «гуманизаціи» подводной войны и постановила, что командиры подводныхъ лодокъ не имѣютъ права топить торговыя суда, не обезпечивъ спасеніе команды послѣднихъ.

Союзъ рабочихъ и либераловъ

Лондонъ, 9. 4.

Жена канцлера казначейства Сноудена устроила завтракъ, на который были приглашены видные члены, какъ рабочей, такъ и либеральной партіи. На завтракѣ было рѣшено начать во всей странѣ энергичную компанію противъ протекціонистскихъ пошлинъ, на которыхъ настаиваютъ консерваторы. Въ этой компаніи большое участіе приметъ Ллойдъ-Джорджъ.

Выборы латвійскаго президента

Латвійскій сеймъ приступилъ вчера къ выборамъ президента республики. Первыя семь баллотировокъ оказались безрезультатными. Кандидатъ крестьянскаго союза Квѣсисъ, получилъ 49 голосовъ — до абсолютнаго большинства ему не хватаетъ 2 голосовъ. Соціалъ-демократическій кандидатъ, предсѣдатель сейма Калнынъ получилъ 36 голосовъ. Выборы будутъ продолжены въ среду.

ВОЛНЕНІЯ ВЪ ИНДІИ

Преемникъ Ганди уже назначенъ

Ганди заранѣе назначилъ себѣ преемника на случай своего ареста — бывшаго судью Бароды, Аббасъ-Тьяджи (справа). Но англійскія власти нисколько не торопятся дать случай бывшему судьѣ вступить въ исполненіе своихъ новыхъ обязанностей.

Всеобщая забастовка въ Калькутѣ.

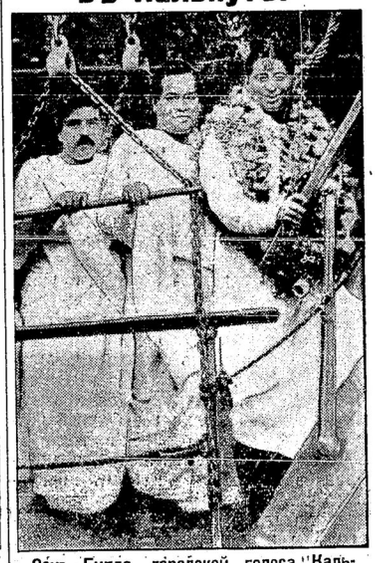

Сенъ-Гупда, городской голова Калькуты, недавно вызвалъ репрессіи англійскихъ властей за публичное одобреніе Ганди. Нынѣ онъ организовалъ въ Калькутѣ всеобщую забастовку сочувствія пассивному сопротивленію, провозглашенному Ганди.

Совѣтская дипломатія

Большевицкая контръ-пропаганда

Совѣтское правительство, весьма обезпокоенное движеніемъ протеста, охватывающимъ весь міръ, рѣшило организовать во всей Европѣ контръ-пропаганду цѣль которой—доказать успѣхи совѣтской культуры» Организація этой кампаніи поручена обществу поддержанія культурныхъ сношеній съ заграницей. Изъ Москвы въ Германію, Францію и др. страны отправляются опытные пропагандисты ,которымъ поручено опровергнуть «басни о совѣтскомъ террорѣ». Помимо своихъ собственныхъ пропагандистовъ большевики наняли около 50 «видныхъ», какъ они увѣряютъ, европейскихъ ученыхъ, журналистовъ, писателей и политическихъ дѣятелей, сочувствующихъ коммунизму, которые также должны принять участіе въ этой кампаніи.

Судъ надъ Дмитріевскимъ

Наркоминдѣлъ заявляетъ ,что совѣтникъ стокгольмскаго полпредства Дмитріевскій отстраненъ отъ должности вслѣдствіе совершенныхъ злоупотребленій. Дѣло Дмитріевскаго будетъ заочно разбираться въ Москвѣ.

Жанъ Макдональдъ

Президіумъ коминтерна исключилъ изъ III интернаціонала генеральнаго секретаря канадской компартіи Жака Макдональда, который обвиняется въ «предательствѣ пролетарскихъ интересовъ». Жакъ Макдональдъ получилъ весьма важные документы, касающіеся дѣятельности коминтерна заграницей и бѣжалъ съ ними изъ СССР. На границѣ его арестовали чекисты, однако англійское посольство настояло на освобожденіи Макдональда.

Смертники

Число смертниковъ совѣтской власти заграницей съ каждымъ днемъ все увеличивается. Какъ уже сообщалось въ Лондонѣ, гдѣ только что учреждено торгпредство, наполненное новыми тщательно подобранными служащими, уже послѣдовалъ цѣлый рядъ увольненій съ приказомъ въ теченіе семи дней выѣхать въ Москву, подъ угрозой конфискаціи всего имущества и приговора къ смертной казни. Несмотря на это, огромное большинство вызываемыхъ въ Москву ѣхать отказалось и англійскія газеты, воспроизведя факсимиле письма совѣтскаго генеральнаго консула, обращаютъ вниманіе на создаваемое этимъ приказомъ затрудненіе для англійскаго правительства, котрое, съ одной стороны не можетъ отказать въ содѣйствіи «дружественному» полпредству, а съ другой — въ случаѣ оказанія такого содѣйствія, не можетъ не сознавать, что предаетъ людей въ руки палачей.

Въ Берлинѣ многіе «смертники» уже отлично устроились и нѣкоторые изъ нихъ надняхъ получили угрожающія письма съ указаніемъ на увозъ Кутепова, могущій служить для нихъ прецедентомъ.

Вмѣсто Баумана — Рудзутакъ

ЦК коммунистической партіи измѣнилъ составъ русской делегаціи коминтерна. Вмѣсто Баумана въ делегацію назначенъ Рудзутакъ, замѣститель предсѣдателя совѣта народныхъ комиссаровъ СССР.

Разстрѣлы

Въ Новосибирскѣ разстрѣляны трое служащихъ управленія восточно-сибирскаго военнаго округа, въ томъ числѣ полк. Никифоровъ. Всѣ они обвинялись въ контрреволюціи.