РУЛЬ

20 Pfennig

6. 1. 1931

ВЫХОДИТЪ ЕЖЕДНЕВНО ВЪ БЕРЛИНѢ

Berlin, 6. Januar 1931 — Wochentags-Ausgabe Nr. 3

RUL, russische demokratische Tageszeitung

Gegründet von I. Hessen, Prof. A. Kaminka, W. Nabokoff †

Подписная цѣна: Въ Берлинѣ и пригородахъ, съ доставкою ежедн. на домъ 4,30 герм. мар. въ мѣсяцъ. Во всѣхъ почт. учрежд. Германіи 4,30 герм. мар. въ мѣсяцъ (и по 36 пф. почт. расх. за доставку). Внѣ Германіи въ Европ. страны Австрію 7 шил. Англію 5 шил. Бельгію 7,50 бельга, Болгарію 120 лев., Венгрію 6 пенге, Голландію 3,— голл. гульд., Грецію 80 др. Данію 4,— д. кр., Данц. обл. 6,— гульд., Испанію 8,— пез., Италію 25 лиръ, Латвію 5,— латъ, Литву 11,— литъ, Норвегію 4,— норв. кронъ, Польшу 1,— амер. долл., Португалію 20,— эскуд., Румынію 200 лей (для Бессарабіи 150 лей). Турцію 200 піастр., Финляндію 40 ф. мар., Францію 25,— франц. фр., Чехословакію 35,— чешск. кр., Швейцарію 6,— шв. фр., Швецію 4,— швед. кронъ, Эстонію 4 эст. кр., Югославію 60 дин. въ мѣс. Во внѣевропейскія страны Азію вост. 1,20 долл. ам., Азію зап. 5 англ. шил., Нид. Инд. 3,— голл. гульд., Америку вообще 1,20 долл., Аргент. респ. 1,30 зол. пезо, Бразилію 8,— мильр., Чили 12,50 бум. пезо, Африку, Англ. влад. 5 англ. шил., Итальянск. влад. 35 ит. лиръ, Франц. влад. 30.— фр. фр. въ мѣс. Къ заказу просятъ прилагать деньги во избѣжаніе замедленія высылки. Текущіе почтовые счета: для Германіи — Berlin № 27156; для Чехословакіи — Praha № 77354; для Югославіи — Београдъ № 68020; для Польши P. K. O. — Warszawa № 9668.

Объявленія:

1 милл. строка (ширина 22 мм.)	0,20 M.
Объявленія семейн. характера за строку	0,15 M.
Присяжные повѣренные	0,15 M.
Врачи и ищущіе труда	0,10 M.

При крупныхъ заказахъ скидка по тарифу. Заграничныя объявленія по особому тарифу.

Адресъ редакціи и конторы:

Berlin SW 68, Alexandrinenstrasse 110 (Untergrundbahn Hallesches Tor или Prinzenstrasse)

Телефоны: Секретаріатъ и гл. редакт.: Dönhoff 55-67; редакціи: Dönhoff 55-68; контора (объявленія и экспедиція): Dönhoff 55-69

Адресъ для телеграммъ: Rulzeitung Berlin

Редакторы принимаютъ ежедневно отъ 1/2 2 до 1/2 4 ч. дня

Основанъ I. В. Гессеномъ, проф. А. И. Каминка и В. Д. Набоковымъ †

№ 3073. — Вторникъ, 6 января 1931 г. — 12-й г. изд.

Сырцовъ не уступаетъ

Въ отличіе отъ другихъ видныхъ большевиковъ, трепещущихъ передъ сапогомъ Сталина, представитель второго поколѣнія Сергѣй Сырцовъ не смущается тѣмъ, что его выселили изъ Кремля, лишили жалованья и донимаютъ рублемъ. Онъ продолжаетъ открыто выступать на собраніяхъ и категорически требуетъ немедленной отставки Сталина. ГПУ угрожаетъ «изолировать» Сырцова, но пока угрозы на бывшаго предсѣдателя Совнаркома не дѣйствуютъ.

Разстрѣлъ красныхъ юнкеровъ

Въ Кронштадтѣ разстрѣляны 9 красныхъ юнкеровъ военно-морской школы имени Володарскаго, за созданіе контръ-революціонной организаціи и за попытку установить связь съ эмигрантами.

Смерть инж. С. С. Грищенко

Арестованный ГПУ долголѣтній завѣдующій петербургскимъ уличнымъ освѣщеніемъ, инж. С. С. Грищенко, уже давно скончался въ тюрьмѣ. Извѣстіе это, однако, лишь теперь проникло за границу.

Послѣ травли инженеровъ

Комиссія Лобова, посланная Сталинымъ въ Донецкій бассейнъ для выясненія причины катастрофическаго паденія добычи угля, вернулась въ Москву и представила докладъ, въ которомъ указываетъ, что рабочіе, подъ вліяніемъ послѣднихъ процессовъ инженеровъ, потеряли всякое довѣріе къ техническимъ руководителямъ предпріятій и систематически не выполняютъ ихъ распоряженій. Комиссія рекомендуетъ возстановить довѣріе рабочихъ къ техническимъ спеціалистамъ.

Тов. Биткеръ

Вопреки недавнимъ слухамъ, зам. берл. торгпреда, Г. С. Биткеръ, съѣздилъ въ Москву и уже вернулся оттуда. — Московскія должности остаются за нимъ по совмѣстительству.

Чистка партіи

ЦК коммунистической партіи призналъ необходимымъ расформировать комячейки при коммунистической академіи, реввоенсовѣтѣ и совнархозѣ. Всѣ эти ячейки оказались въ оппозиціи къ Сталину.

Сессія ВЦИК'а

Въ Кремлѣ началась сессія ВЦИК'а, открытая Калининымъ. Съ докладомъ о хозяйственномъ планѣ на 1931 годъ выступилъ Молотовъ.

Новый полпредъ

Президіумъ ВЦИК'а назначилъ генеральнаго консула въ Харбинѣ Мельникова полпредомъ въ Афганистанъ.

Въ совѣтскихъ застѣнкахъ

Зарубежные лѣвые эсъ-эры сообщаютъ лишь теперь, что еще 3 0октября прошлаго года старый революціонеръ Анатолій Сперанскій скончался въ совѣтской ссылкѣ отъ паралича сердца. Его здоровье подорвано было многолѣтнимъ заключеніемъ въ совѣтскихъ застѣнкахъ и 3-лѣтней ссылкой на Соловкахъ. Наиболѣе видные лѣвые эсъ-эры Марія Спиридонова, Ирина Коховская и Александра Измайловичъ уже нѣсколько лѣтъ находящіяся въ ссылкѣ, вновь арестованы и доставлены въ московскія тюрьмы.

Забастовка на Рурѣ

Забастовка на Рурѣ все еще продолжается, сопровождаясь при этомъ весьма серьезными безпорядками. Коммунисты употребляютъ всѣ усилія для того, чтобы вызвать новыя столкновенія между забастовщиками и полиціей. Въ рудничномъ поселкѣ Линдфортъ полицейскіе арестовали двухъ коммунистическихъ агитаторовъ, призывавшихъ къ разгрому рудничныхъ конторъ. Толпа въ 2000 человѣкъ собралась передъ зданіемъ полицейскаго участка и потребовала освобожденія арестованныхъ. Получивъ отказъ, коммунисты принялись стрѣлять по полицейскому участку. Полиція въ свою очередь стрѣляла по толпѣ. Убитъ одинъ рабочій и нѣсколько человѣкъ тяжело ранены. Въ Дортмундѣ — Менгедэ забастовщики напали на рабочихъ, отказавшихся примкнуть къ забастовкѣ. Полиція была принуждена вмѣшаться. Дѣло кончилось кровавымъ столкновеніемъ, при чемъ убитъ одинъ рабочій.

Коммунисты призываютъ рабочихъ другихъ спеціальностей примкнуть къ забастовкѣ. Нац.-соціалисты въ свою очередь поддерживаютъ забастовщиковъ.

*

Съ сегодняшняго дня во многихъ районахъ забастовка стала идти на убыль. Рѣшающее дѣйствіе оказалъ налетъ полиціи на коммунистическій партійный комитетъ въ Бохумѣ. Полицейскіе арестовали 100 человѣкъ коммунистическихъ агитаторовъ. Послѣ этого рабочіе расположенныхъ по близости рудниковъ вышли на работу.

Въ Рурской области весьма энергичную агитацію ведетъ русскій коммунистъ Сѣвковъ, недавно пріѣхавшій изъ Москвы. Непонятнымъ образомъ Сѣвкова до сихъ поръ еще не выслали изъ Германіи.

Германскій министръ труда Штегервальдъ выѣхалъ сегодня утромъ въ Эссенъ для того, чтобы принять личное участіе въ переговорахъ между промышленниками и рабочими.

Группы забастовавшихъ подъ вліяніемъ коммунистическихъ профсоюзовъ.

Совдензнаки не нужны

Коммунистамъ «совдензнаки» не нужны

Нѣмцы-коммунисты, откомандированные въ прошломъ году изъ торгпредства въ различныя московскія «импортныя объединенія», имѣли до сихъ поръ право на переводъ за границу половины оклада въ иностранной валютѣ, согласно заключеннымъ ими, передъ отъѣздомъ изъ Берлина, индивидуальнымъ договорамъ. Въ виду остраго валютнаго кризиса, московское начальство предлагаетъ теперь этимъ сотрудникамъ добровольно отказаться отъ ихъ права на переводъ денегъ своимъ роднымъ въ Германію.

По полученнымъ здѣсь свѣдѣніямъ иностранцы-коммунисты крайне недовольны этимъ мѣропріятіемъ и, повидимому, въ близкомъ будущемъ предстоитъ «великій исходъ» коммунистовъ изъ Москвы.

В. М.

Упраздненіе денегъ

Острый финансовый кризисъ и непомѣрно растущая инфляція заставили совѣтскую власть приступить къ рѣшительной «реформѣ» денежной системы. На многихъ фабрикахъ заработная плата выдается уже не деньгами, а бонами, по которымъ въ опредѣленныхъ лавкахъ можно получить предметы первой необходимости. Въ случаѣ удачи этого опыта, реформа будетъ проведена полностью.

Забастовка въ Англіи

Лондонъ, 5. 1.

Забастовка въ углепромышленномъ районѣ южнаго Уэльса усиливается. Руководители профессіональныхъ союзовъ рѣшили просить правительство вмѣшаться въ конфликтъ.

Бой англичанъ съ коммунистами

Лондонъ, 5. 1.

Англійская канонерка, патрулировавшая по Янгдзе, была обстрѣлена коммунистическими войсками, укрѣпившими на берегу. Канонерка отвѣчала на огонь. Среди коммунистовъ масса убитыхъ и раненыхъ.

Новый президентъ

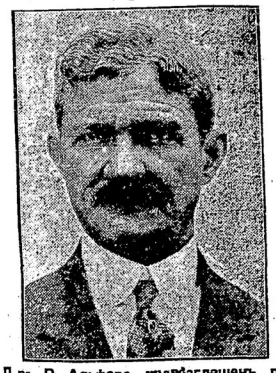

Д-ръ Р. Альфаро провозглашенъ президентомъ Панамы

Возстаніе въ англійскомъ флотѣ

Лондонъ, 5. 1.

На стоящей на рейдѣ Плимута базѣ подводныхъ лодокъ «Лючія» произошелъ бунтъ команды. Вызванный съ берега караулъ арестовалъ 42 матроса, которые заключены въ морскую тюрьму. Въ Плимутъ пріѣхала военно-морская комиссія для разслѣдованія бунта. Подробности его держатся въ тайнѣ.

Интернаціоналъ безбожниковъ

Въ виду настойчивыхъ слуховъ о перенесеніи центра безбожнаго интернаціонала въ Берлинъ, Германскій евангельскій женскій союзъ обратился къ министру внутр. дѣлъ съ ходатайствомъ о воспрепятствованіи этому намѣренію совѣтской власти, которое разсматривается всѣми христіанами какъ издѣвательство надъ ихъ религіозными чувствами.

Уличный бой въ Сиднеѣ

Волна коммунистическихъ безпорядковъ докатилась и до Австраліи. На улицахъ Сиднея произошли серьезныя столкновенія полиціи съ коммунистами, въ результатѣ которыхъ были тяжело раненые.