РУЛЬ

20 Pfennig

14. 4. 1931

ходитъ ежедневно въ Берлинѣ

подъ редакціей:

А. Аргунова, А. Л. Бема, І. В. Гессена, проф. А. И. Каминка, проф. А. Кизеветтера, Г. А. Ландау, С. С. Маслова и В. Е. Татаринова

RUL, russische demokratische Tageszeitung

Подписная цѣна: Въ Берлинѣ и пригородахъ съ доставкою ежедн. на домъ 4,30 герм. мар. въ мѣсяцъ Во всѣхъ почт. учрежд. Германіи 4,50 герм. мар въ мѣсяцъ (и по 36 пф почт. расх. за доставку) Въ Германіи въ Европ. страны: Австрію 7 шил. Англію 6 шил. Бельгію 7,50 бельга, Болгарію 120 лев. Венгрію 6 пенге. Голландію 3,— голл. гульд. Грецію 80 др. Данію 4,— д. кр. Данц. обл. 6,— гульд. Испанію 8,— пез., Италію 25 лиръ, Латвію 3,— латъ, Литву 11,— литъ, Норвегію 4,— норв кронъ, Польшу 1,— амер. долл., Португалію 20,— эскуд., Румынію 200 лей (для Бессарабіи 150 лей) Турцію 200 піастр. Финляндію 40 ф. мар. Францію 25,— франц. фр. Чехословакію 35,— чешск кр., Швейцарію 6,— шв фр. Швецію 4,— швед. кронъ Эстонію 4 ест. кр. Югославію 60 дин въ мѣс. Во внѣевропейскія страны: Азію вост 1,20 долл. ам., Азію зап. 5 англ. шил. Инд. Инд. 3,— голл. гульд., Америку вообще 1,20 долл. Аргент. респ 1,30 зол. пезо. Бразилію 8,— мильр., Чили 12,50 бум. пезо, Африку, Англ влад. 6 англ. шил., Итальянск. влад. 35 ит. лиръ, Франц. влад. 30.— фр. фр. въ мѣс. Къ заказу просятъ прилагать деньги во избѣжаніе замедленія высылки. Текущіе почтовые счета: для Германіи — Berlin № 27 156, для Чехословакіи — Praha № 77 856; для Югославіи — Beograd № 68020; для Польши P. K. O. — Warszawa № 9668.

Объявленія:

1 милл. строка (ширина 22 мм.)	0,20 М.
Объявленія семейн характера, за строку	0,15 М.
Присяжные повѣренные	0,15 М.
Врачи и ищущіе труда	0,10 М.

При крупныхъ заказахъ скидка по тарифу. Заграничные объявленія по особому тарифу.

Адресъ редакціи и конторы:

Berlin SW 68, Alexandrinenstrasse 120 (Untergrundbahn Hallesches Tor или Prinzenstrasse)

Телефоны: Секретаріатъ и гл. редакт.: Dönhoff 55-67; редакція: Dönhoff 55-68; контора (объявленія и экспедиція: Dönhoff 55-69

Адресъ для телеграммъ: Rulzeitung Berlin

Редакторъ принимаютъ ежедневно отъ 1/2 2 до 1/2 4 ч. дня

Berlin, 14. April 1931

Wochentags-Ausgabe Nr. 69

55. | Вторникъ, 14 апрѣля 1931 г. | 12-й г. изд.

обѣда республиканцевъ въ Испаніи

Мадридъ, 13. 4.

ьныхъ выборахъ въ Испа- ъ республиканцевъ и соціалистовъ оглушительную побѣду, на кото- рсчитывали самые оптимистичные еспубликанцевъ. По предварительнымъ въ 28 изъ 50 большихъ ьныхъ городовъ республиканцы льшинство. Точно также и въ хъ городахъ они почти всюду ьшомъ мѣстѣ. Въ Мадритѣ, по стоятельствамъ, республиканцы получатъ въ 30-ти. Даже кварталъ коро- ьна голосовалъ за республи- Монархисты одержали побѣду Кордовѣ. Свѣдѣній о томъ, какъ ли въ деревняхъ пока еще не ы. Весьма возможно, что тамъ мо- ержать побѣду и въ результа- ледуетъ монархическое боль- Въ Каталоніи на первомъ мѣстѣ ларитисты.

Романонесъ, министръ ин. дѣлъ представителямъ иностранной пе- ь глубого сожалѣетъ о разуль- выборовъ.

Парижъ, 13. 4.

Изъ Мадрида сообщаютъ, что первыя свѣдѣнія о результатахъ выборовъ вызвали въ Мадридѣ сильное волненіе. Войска, расквартированныя въ окрестностяхъ столицы, приведены въ боевую готовность, для защиты короля. Королевскій дворецъ усиленно охраняется. Совѣтъ министровъ собрался для обсужденія положенія.

Положеніе въ Португаліи

Лондонъ, 13. 4.

Изъ Португаліи поступаютъ весьма скудныя извѣстія, что объясняется строгостью цензуры. Пока правительство все еще остается хозяиномъ положенія и принимаетъ самыя энергичныя мѣры для подавленія волненій и безпорядковъ. Однако, многіе провинціальные полки уже явно не на сторонѣ правительства.

*

По полученнымъ въ Лондонѣ свѣдѣніямъ въ португальской колоніи Ангола также вспыхнула революція.

Дѣла хозяйственныя

Аресты за шпіонажъ

Арестовано тринадцать германскихъ коммунистовъ, во главѣ съ Дистбахомъ, которые, по порученію берлинскаго торгпредства, систематически занимались выкрадываніемъ секретовъ производства на крупнѣйшемъ германскомъ химическомъ заводѣ I. G. Farben Industrie, за что получали огромныя суммы, Наиболѣе характернымъ въ даномъ случаѣ представляется развязность, съ какой производилась работа: при обыскѣ у Дистбаха найдена обширная переписка съ торгпредствомъ.

Дистбахъ, вмѣстѣ съ другимъ коммунистомъ Стеффеномъ, пытались распространить свою дѣятельность и на фабрику искусственнаго шелка.

Неизбѣжный конецъ

Послѣ многихъ злоключеній и колоссальныхъ потерь крупнѣйшая германская сельско-хозяйственная концессія Круппа, въ которую вложено было много милліоновъ частныхъ и государственныхъ средствъ, теперь окончательно ликвидируется. Въ послѣднее время концессія была преобразована въ смѣшанное общество и занималась почти исключительно свцеводствомъ, но и это оказалось невозможнымъ въ условіяхъ совѣтскаго режима. Газеты выражаютъ надежду, что германскому участнику удастся выйти безъ чрезмѣрныхъ новыхъ убытковъ. Этотъ неизбѣжный конецъ своевременно былъ предсказанъ, но даже и его наступленіе не препятствуетъ совѣтской власти получать колоссальные долгосрочные кредиты, судьба которыхъ, раньше, или позже, окажется аналогичной.

Въ Лондонѣ не учитываютъ сов. векселей

Посл. Новости» сообщаютъ, что «всѣ лондонскіе банки, включая и частные банковскіе дома, закрыли большевикамъ кредиты по учету векселей и тратъ, полученныхъ ими отъ Ассоціаціи Лѣсныхъ Торговцевъ въ декабрѣ прошлаго года въ счетъ аванса подъ заключенный на поставку лѣса контрактъ.

По слухамъ банки рѣшили принять въ отношеніи совѣтскихъ кредитовъ столь рѣшительныя мѣры по двумъ соображеніямъ: во-первыхъ, въ связи съ полученными большевиками въ Германіи кредитами банки рѣшили продемонстрировать зависимость большевиковъ отъ лондонскаго финансоваго рынка; во-вторыхъ подъ вліяніемъ начавшейся агитаціи противъ принудительнаго труда на совѣтскихъ лѣсозаготовкахъ возникли опасенія, что Англія, по примѣру Канады и Соед. Штатовъ, тоже можетъ наложить эмбарго на совѣтскій лѣсъ.

Закрытіе кредитовъ подъ лѣсъ вызоветъ закрытіе или ограниченіе и другихъ видовъ и фирмъ кредита. Въ связи съ этимъ у большевиковъ настроеніе, близкое къ паническому».

4 апрѣля

редакція и контора газеты „РУЛЬ“

помѣщаться:

edrichstraße 16, Aufgang 8

асилія надъ ссыльными

Нижне-Удинскомъ районѣ, по энер- требованію ссыльныхъ партійцевъ- ионеровъ, арестованъ прокуратурой ающій 2-мъ участкомъ политиче- ссыльныхъ чекистъ Гомаженко, ающій политическихъ ссыльныхъ ъ къ сожительству и разврату. ъ въ квартирѣ Гомаженко были ены двѣ женщины, заявившія вла- что они были принуждены во избѣ- преслѣдованій со стороны Гомаженко ьствовать съ нимъ и выполнять ости прислуги въ его квартирѣ, казъ влечетъ всегда за собой въ холодномъ помѣщеніи, пор- браніе верхняго платья и одеж- ды и выдачу пищи черезъ два-три дня; произведеннымъ допросомъ 42 женщинъ изъ ссыльныхъ 2-го участка, проживающихъ на свободѣ и находящихся подъ арестомъ, дали показанія о вынужденномъ сожительствѣ съ Гомаженко, о его звѣрскомъ обращеніи съ уклоняющимися отъ его предложеній и о самоубійствѣ учительницы Макаровой въ 1929 г., и агрономки Путниковой въ 1930 г., замученныхъ издѣвательствомъ Гомаженко. Вмѣстѣ съ Гомаженко арестованы три надзирателя-милиціонера также пользовавшихся ссыльными женщинами. (Крестросс.).

Новая угроза Макдональду

Въ англійскихъ политическихъ кругахъ считаются съ возможностью, что въ ближайшій четвергъ значительная часть либераловъ будетъ голосовать за резолюцію недовѣрія правительству, внесенную консерваторами. Правительство Макдональда стоитъ передъ новой и весьма серьезной опасностью.

Политическій кризисъ въ Албаніи

Римъ, 13. 4.

Изъ Тираны сообщаютъ, что албанское правительство подало въ отставку вслѣдствіе разногласій съ парламентомъ. Въ послѣднее время парламентъ занялъ опредѣленно враждебную позицію по отношенію къ правительству.

Новый премьеръ въ Японіи

Вакатсуки принялъ на себя формированіе правительства. Одновременно онъ занялъ постъ лидера партіи «шинсейто», стоящей теперь у власти.

Новый военный министръ

Новымъ военнымъ министромъ Югославіи, назначенъ бывшій первый адъютантъ короля, генералъ Драгомиръ Стояновичъ.

Сіонисты чествуютъ Ллойдъ Джорджа

Лондонъ, 13. 4.

Сіонистскіе союзы Великобританіи устроили торжественный банкетъ въ честь Ллойдъ Джорджа.

Политическія столкновенія

Въ Виттенѣ произошла драка между нац.-соціалистами и коммунистами. Ранены двое коммунистовъ и одинъ «нацистъ».

Въ Хемницѣ членъ союза стальнаго шлема Отто, защищаясь отъ нападавшихъ на него коммунистовъ, застрѣлилъ коммуниста Радке.

Кто будетъ президентомъ?

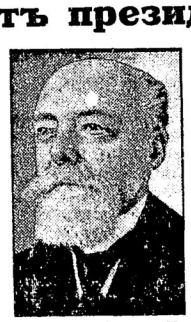

13-го мая, состоятся выборы президента французской республики. Кандидатами выставляютъ мин. ин. дѣлъ Бріана, нынѣшняго президента республики Думерга, предсѣдателя сената Думера, бывш. военнаго мин. Пенлеве и сенатора Лебрена.