No. 72 * Jahrgang 1904

Donnerstag, 8. September

Der Welt Spiegel

Illustrierte Halbwochen-Chronik des Berliner Tageblatts

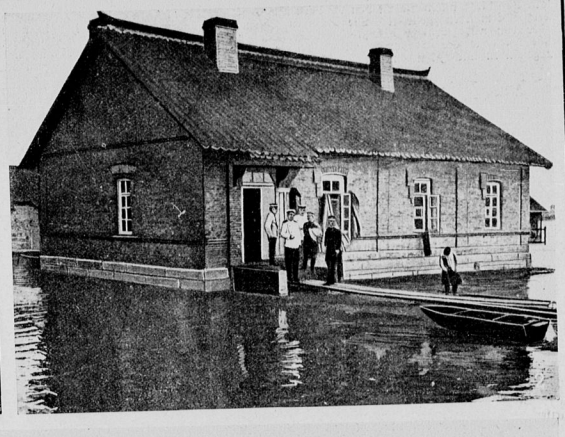

Die Russen im Felde.
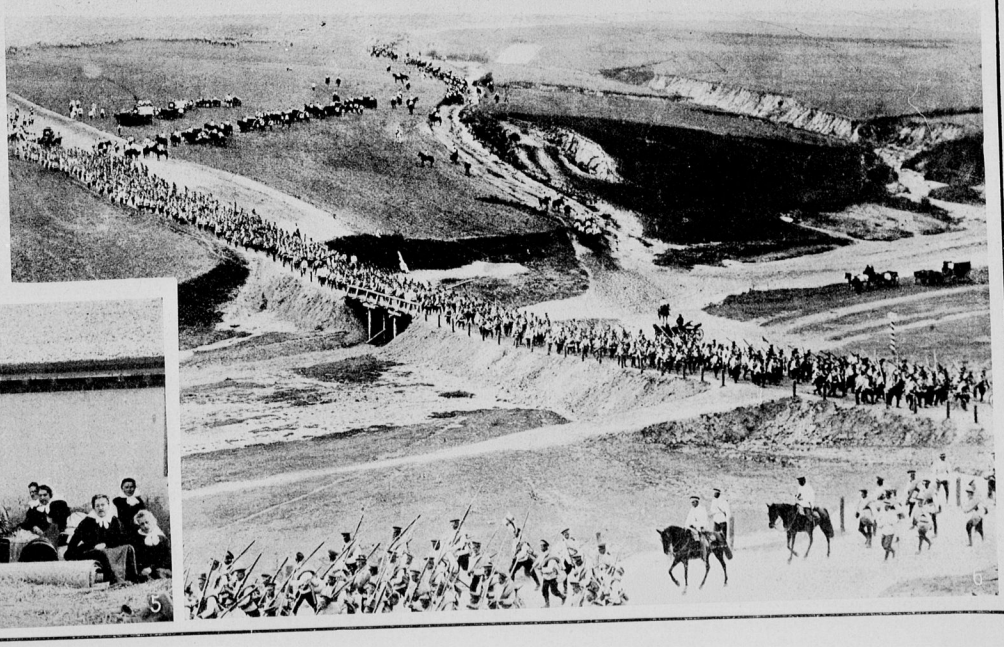
1. Mitrailleusen mit dem Schutzschild.
2. Graf Stackelberg vor seinem überschwemmten Hause zu Kaidzo. *Colliers Weekly, Newyork, cop.*
3. General Kuropatkin verteilt Georgskreuze.
4. Der Zar verabschiedet sich von einem ausmarschierenden Regiment.
5. Krankenschwestern erwarten einen Verwundeten-Transport.
6. Eine russische Division zieht gegen den Feind.