

Der Welt Spiegel

Illustr. Halb-Wochenschrift

des Berliner Tageblatts

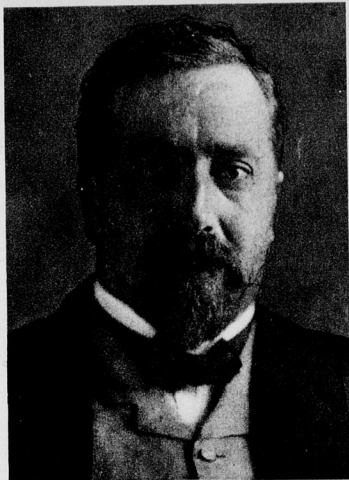

Dr. Bernhard Dernburg.

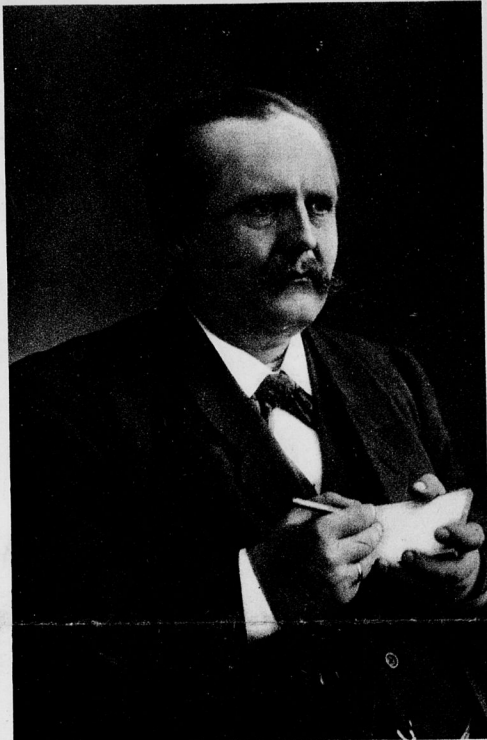

D. Friedrich Naumann.

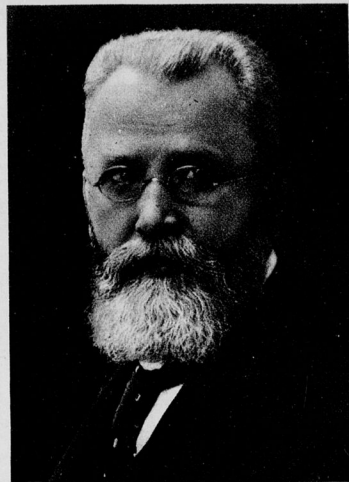

Dr. Hermann Paschke.

Zu den Wahlerfolgen
der
Deutsch-demokratischen
Partei.

Abgeordnete
für
Groß-Berlin.



Arbeitersekretär Gustav Hartmann.



Chefredakteur Otto Rüsche.





Volksbeauftragter Gustav Noske hält eine Ansprache.

R. Sennecke.



Die Schauspielerin Senta Bönland fordert die Menge zur Teilnahme an den Wahlen auf.

W. Giercke.



Plakate der Sozialdemokratischen Partei Deutschlands.

A. Gross phot.



Wahlpropaganda der deutschen Demokraten.

W. Braemer.



Die Schuljugend im Dienste der Agitation.

Conrad Hülich phot.

Die Wahlen zur Nationalversammlung in Berlin.



Für die „Deutsche Einheitschule!“ Auto mit einer Schulkasse in den Straßen Berlins.

Paul Lamm.

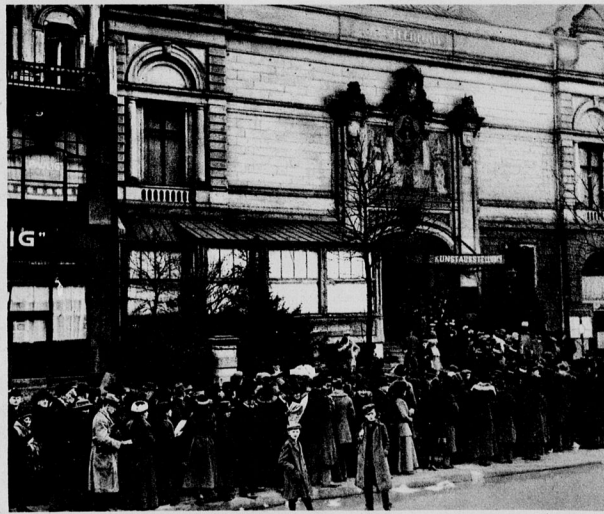

Andrang zu einem Wahllokal in der Nähe des Potsdamer Platzes.

W. Giercke.



Berliner Straßenbild am Vortage der Wahlen.
Die Menschenmenge Unter den Linden.

Phototek.

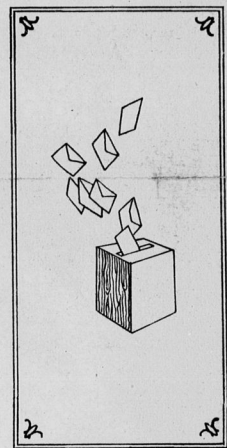
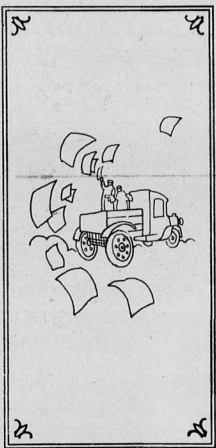

Der schwedische Sozialistenführer Branting, der unlängst in Berlin weilte. R. Sennecke.



Mönche und Nonnen bei der Ausübung ihres Wahlrechts in München.

Schluss des redaktionellen Teils. Alle Rechte auf sämtliche Artikel und Bilder sowie den gesamten sonstigen Inhalt vorbehalten. Verantwortlicher Redakteur: Max Bauer, Berlin-Friedenau. Für die Inserate: Max Junge, Berlin-Friedenau. Druck und Verlag von Rudolf Woffe in Berlin. Allen Einladungen an die Redaktion, deren Rücksendung gewünscht wird, ist ein frankierter und adressierter Briefumschlag beizulegen.

4





Gesunde Nerven
 straffen, frischen Körper
 erzielt man durch die von Hunderten Ärzten empfohlenen

Pinofluol
 Fichtennadel-Kräuter-Bäder in Tabletten

6 Bäder M. 3,—. 12 Bäder M. 5,50

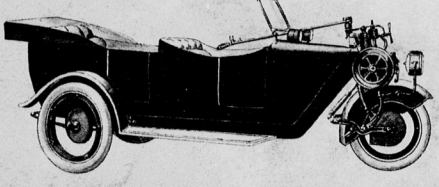
Erhältlich in Apotheken, Drogerien u. Parfümerien. **Nur echt in der grünen Dose.** Nachahmungen, die als ebensogut bezeichnet werden, weisen man zurück. Wer Pinofluol-Bäder noch nicht kennt, verlange sofort umsonst Muster und Gutachten. „Pinofluol“ Chemische Industrie, Berlin W57, Abt. A 2. (Bei Anforderung Abteilung genau angeben.)

PHÄNOMOBIL

Phänomen-Werke Gustav Hiller A.-G. Zittau. Berlin W. Potsdamerstraße 38. Dresden A. Pragerstraße 50.



entspricht
 wieder allen Anforderungen!

★

D. Beiersdorf & Co. * Chemische Fabrik
 Hamburg 30.

Große, sehenswerte
Möbel-Ausstellung

über 300
 Speisezimmer, Herrenzimmer, Schlafzimmer,
 Wohnzimmer, Wohnsalons, Dielen, Küchen usw.
 Besichtigung lohrend und erwünscht!

Echte Perser und Deutsche Teppiche
 Klubsessel und Sofas in Leder und Sobelin

Spezial-Abteilung
 vornehmer Wohnungseinrichtungen,
 Villen, Schlösser, Herrenhäuser usw.
Möbel
 erstklassiger, süddeutscher Kunstwerkstätten.
 Reiche Bildhauerarbeiten.
 Ca. 3000 qm. Ausstellungsraum.

Echte Kristalle, Porzellane, Kronen
 Kunstmöbel aller Art

M. Schlewinsky & Co., Berlin C
 Dircfenstraße 31, am Bhf. Alexanderplatz
 Ecke Königsgarten.

JUNGHANS

