Nr. 10 · Berlin, 10. März 1929

10 Pfennig

Der Welt-Spiegel

In dieser Nummer beginnt unser neuer Roman
„Der Tod in der Wüste"
von Mac Donald

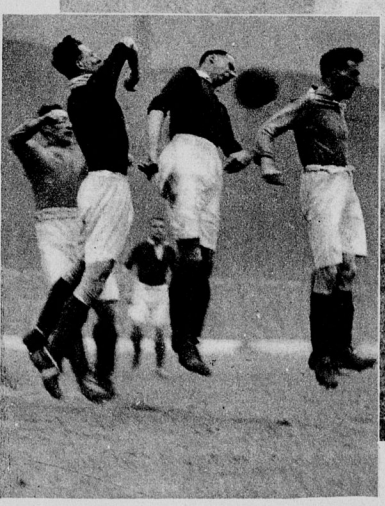

Fliegende Menschen

Der Fussball ist ein Regisseur der eigenartigsten Bewegungsgruppen