

Volks-Zeitung

Geschäftsführer: Etto Kaufke, Berlin-Zehlendorf

Letzte Kleinhandelspreise der Berliner Zentralmarkthalle

Zufuhr in Schlachttier normal		Preise wie bisher	
Hindfleisch 0,85-1,00, ohne Knochen	Schweinefleisch 0,70-0,80, Bänder	Butter 1,70-2,20	Margarine 0,60
1,10-1,40, Kalbfleisch 1,00-1,20	Salzlinge 0,05-0,10 das Stück	Eier 0,50 d. Pfd.	Eier 0,12-0,18 das Stück
Hammerfleisch 1,00-1,25 d. Pfd.	Schweinefleisch 0,85-1,25, Ge-		
trierfleisch 0,75-1,00, Rückenfeil 0,80-0,90,			

Druck und Verlag: Rudolf Hoffe, Berlin

Telef. 0,10, ausw. d. Zon u. Zent	Telegr. d. Wort Berlin 0,28
Robr post 0,25, Briefpost	Deutsch 0,15, Russ. Lit. 0,15
Post 0,20, F. u. Gest. 0,08	Oester. 0,15, Tschech. 0,15
Ausl. 0,15, Tschech. u. Ung. 0,10	Ung. 0,21, Kgl. Schweiz. Belg.
Brit. 0,08, Ferro-u. Best. 0,12	0,17, Schw. Dän. 0,18, Norw.
Aust. 0,28, Tschech. u. Ung. 0,20	0,21, Ital. 0,24, Grossbrit. 0,27

Bruch zwischen Rom und Wien? - Amanullah-Parade in Döberitz - Strafanträge im Barmat-Prozess

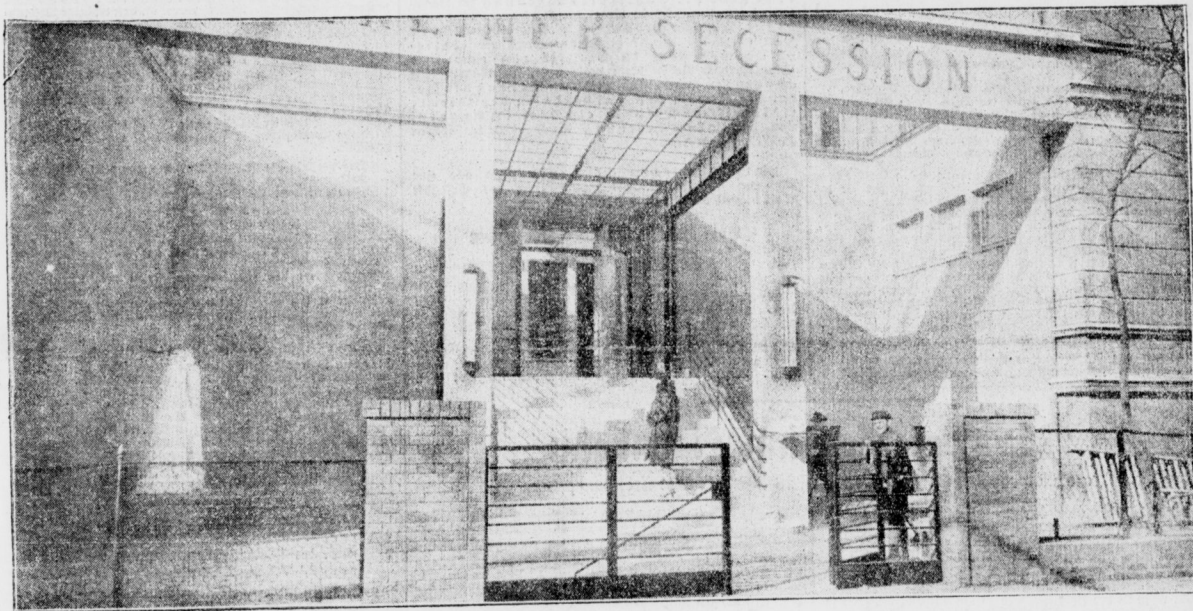

Das neue Heim der Sezession in der Tiergartenstrasse

Wido World



Ein Sinfoniehaus für Baden-Baden
Entwurf Prof. Ernst Haiger

Press-Photo



Sonja Henie, der Schlittschuhstern, gastiert in Berlin

Schirmer



Jock, ein Londoner Feuerwehrhund, spürt bei Bränden die Verwundeten auf

D. P. P. O.

