Mittwoch, 18. Dezember 1929 - 77. Jahrgang Nr. 596

Berliner

Volks-Zeitung

Abend-Ausgabe

Einzel-Nummer 5 Pfennig

Tariferhöhung beschlossen – Agrarzölle im Ausschuss angenommen – Gäbel und Degner beurlaubt

Der Raubüberfall auf das Juwelengeschäft

Zwei mit Revolvern und Dolchen bewaffnete Räuber überfielen die Inhaberin Frau Piltz

Ein „Gespenst" fährt durch Berlin

Der lustige Kutscher hat sich eine kopflose Modepuppe als Beifahrer ausgesucht

Der würdige „Chef des Protokolls"

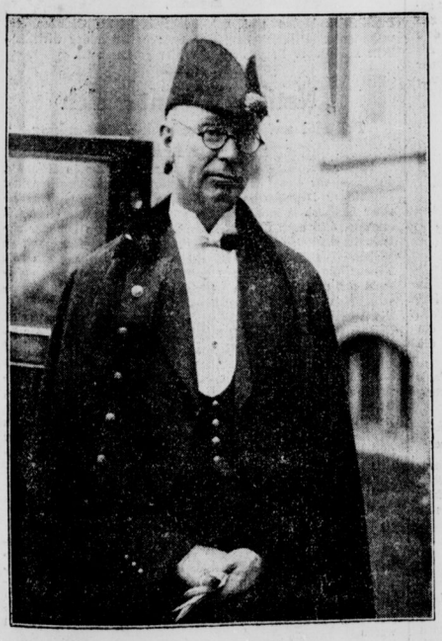

Bei dem gestrigen Essen, das der Reichspräsident dem diplomatischen Korps gab, überwachte Graf Trattenbach das Zeremoniell

Zehlendorf-Mitte war unter Wasser gesetzt

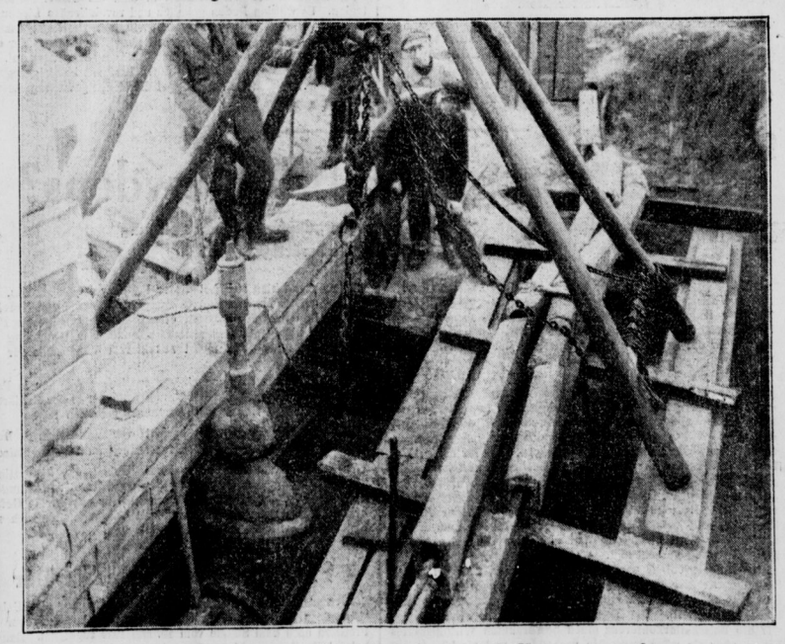

In der Nähe des Bahnhofs platzte gestern ein Hauptwasserrohr. Die Keller der anliegenden Häuser wurden überschwemmt — Die Berliner Strasse musste wegen Unterspülung von der Polizei gesperrt werden