Sonnabend, 3. Mai 1930 - 78. Jahrgang Nr. 207

Berliner

Volks-Zeitung

Abend-Ausgabe

Einzel-Nummer 5 Pfennig

Gebrüder Sass bleiben in Haft
Waffenfund / „Falke"-Freispruch

Gesandter Köster

Der ehemalige Chef des Protokolls soll Personalchef im Auswärtigen Amt werden

Neue Bahnrampe im Norden Berlins

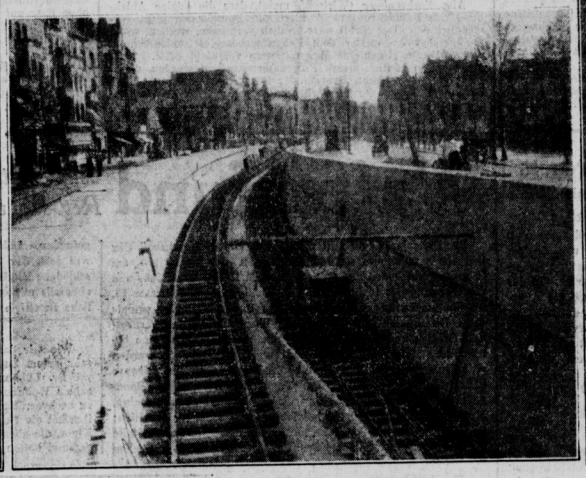

In der Berliner Strasse (Pankow) ist die neue Rampe der Hochbahn fertiggestellt worden

Reichsbahnpräsident Stapff †

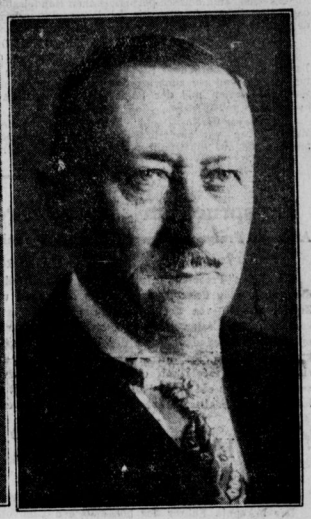

Der Präsident der Reichsbahndirektion Berlin starb im Alter von 62 Jahren

Bildhauer Peter Breuer gestorben

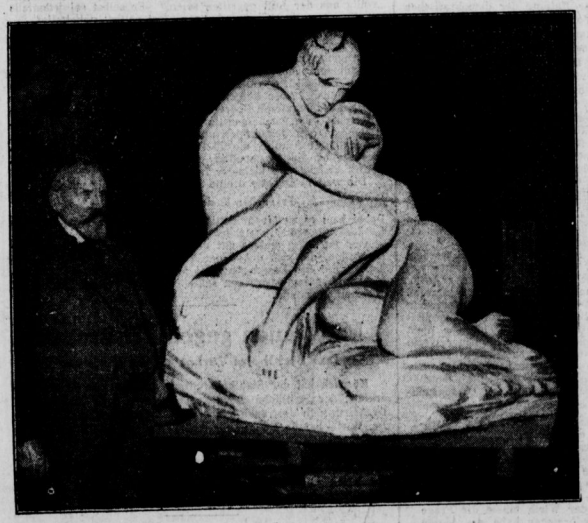

Der 74jährige Künstler in seinem Atelier vor der Gruppe „Adam und Eva"

Walpurgisnacht auf dem Brocken

Hexen und Teufel reiten nicht mehr auf dem Besen, sondern fahren mit der Eisenbahn